

SELL

REKORDNÍCH
88 STRAN

JEDINÝ ČESKÝ B2B MAGAZÍN O TRHU S DOMÁCÍMI SPOTŘEBIČI – 14 LET NA TRHU

BioFresh odměňuje zákazníky

Liebherr spustil cashbackovou akci a prezentuje nejnovější generaci svých speciálních zásuvek



Branislav Nemčko

ZMĚNA DISTRIBUČNÍHO MODELU BYLA NUTNÁ. ROK 2021 PRO NÁS BYL HISTORICKY NEJÚSPĚŠNĚJŠÍ

Exkluzivní rozhovor s šéfem obchodního týmu Liebherr CZ&SK

★ ★ ★
BUILT-IN
SPECIÁL

EUROCUCINA 2022

6 stran informací i video reportáž z milánského veletrhu

CONCEPT SPOUŠTÍ NOVOU STRATEGII

Je otevírání vlastních prodejen geniálním tahem, nebo cestou do záhuby?

DALŠÍ TESLA NA TRHU?

Nová značka má velké plány a bude postupně rozšiřovat portfolio

SKUPINY VÝROBKŮ

Vestavné kombinované chladničky

Vestavné myčky

Varné desky s odsavačem

JARNÍ FAST DAY 2022

Návrat k „face to face“ byznysu se vydařil

PROBLÉM JMÉNEM „CENOVÁ EROZE“

DEGRADACI ZNAČEK A LIKVIDACI MARŽÍ MÁ NA SVĚDOMÍ JEN NĚKOLIK PRODEJČŮ

ROIDMI

M10

Akumulátorový vysavač

Lehký jako pírko se silným
sacím výkonem.



Doba chodu
35 / 17 / 10 min



Sací výkon
69 AW



Extra lehký
1,35 kg



Kompletní nabídku aku vysavačů pro vaše potřeby najdete na www.roidmi-cz.cz

RI-S1E

RI-S1 SPECIAL

RI-X20

RI-X30 PRO

RI-X30 VX

RI-X3000



VÁŽENÍ ČTENÁŘI,

letos v červnu je to přesně 14 let od chvíle, kdy vyšel v Česku první SELL. Ohlédnutí za historií časopisu jsme ale přinesli už v loňském roce, takže letos nechme výročí uplynout bez větší pompy. Není potřeba čpět každých 12 měsíců patetickou samochválou za to, že celý projekt dál funguje. Přinášet informace z branže, komentovat nešvary, vyjíždět na veletrhy, dělat rozhovory a další spoustu běžných novinářských činností je přece naše práce bez ohledu na to, jaký časový milník má SELL za sebou...

Prostor v úvodníku bych proto raději věnoval osobnímu komentáři k důležitějším tématům současnosti. Na výběr je jich aktuálně nebyvale mnoho. Ať už je to řada negativních trendů doléhajících na trh včetně nepříliš pozitivních vyhlídek na další měsíce, či nadále rezonující „kauza Electrolux“, ke které se lidé z oboru domácích spotřebičů nepřestávají vracet, protože firma do naší uzávěrky v polovině června neměla stále ještě obchodního ani generálního ředitele.

Trhem otřásá také zásadní změna ve strategii společnosti Alza.cz. V žebříčku témat, jež zástupci firm při rozhovorech s námi otevřeli, byla na jedné z předních pozic. Po Vladimíru Troníčkoví a Jaroslavu Hrubém odešli z Alzy v poslední době další lidé, na což měla mít vliv dle mně dostupných informací právě změna strategie. A odchody by ještě měly pokračovat – někteří o opuštění mimozemšťanova štábu prý silně uvažují.

V kontextu s tím si logicky musím položit otázku, proč začíná Alza výrazněji tlačit na ceny. Je důvodem pouze vyprazdňování přečpaných skladů? Nesouvisí s tím i snaha za každou cenu dosáhnout znovu rekordního obratu, kterého se nechce firma navzdory nepříznivé situaci na trhu vzdát? Oficiálně pochopitelně nikdo nic takového nepotvrdí. V branži se o tom v každém případě živě diskutuje.

Bez ohledu na změny, k nimž v Alze dochází, je lídr českého e-commerce finančně zdravý a svou expanzi na nové trhy realizuje velmi promyšleně a rozumně. To konkurenční Mall Group se něčím takovým pochlubit nemůže a s nedávno ohlášenou ztrátou cca půl miliardy korun (Mall Group a WeDo) zůstává takovým enfant terrible české „online komerce“. Loni se sice dostal Mall do černých čísel, ale pořádně je nekonkretizoval a hovořil pouze o drobném provozním zisku. Člověk se musí ptát, zda výrazné seškrtnání některých nákladů a účetně vykázaný zisk nesouvisely s tím, že v té době jednalo o koupi Mallu polské Allegro. K obchodu nakonec došlo. Rok nato je firma zase v obrovské ztrátě, což je i přes rostoucí náklady způsobené v loňském roce pandemií covidu fascinující. Poslední dva roky měly přece e-shopy v mnohých lockdownových měsících v podstatě zajištěný prodejní monopol, protože stát kvůli covidu zavřel retailové provozy...

Každopádně to, že v půlce června Mall Group oznámil odchod Jana Hanuše ze svého čela, překvapilo asi málokoho. Dovolím si proto na závěr trochu nadsázky. Připadá mi totiž, že personální změny na čelných pozicích v Mallu připomínají řadu let tak trochu provoz hokejové střídačky, což není pro stabilitu a rozvoj žádné firmy optimální. V důsledku pak chybí dlouhodobé vize, které konkurenti jako Alza nebo HP Tronic jednoznačně mají, a tak ze svého jasného tahu na branku (i na úkor Mallu) těží.



Lubor Jarkovský
šéfredaktor

Snídaňové kolekce De'Longhi - Esence

Objevte snídaňové kolekce De'Longhi v Italském stylu, inspirující k prožití krásných chvil. Promyšlený design a honosné zpracování, to jsou jedny ze symbolů Itálie, které změni tvář vaší kuchyně.



Distinta Moments



Pro nadčasovou eleganci

Jak vytvořit dokonalou kuchyni? Doplněte ji bezkonkurenčním italským designem.

Icona Metallics



Pro minimalistickou modernu

Krásná kuchyně v industriálním stylu? Vytvořte si ji s pomocí kolekce s italským charakterem.

Icona Vintage



Retro tradice v moderní verzi

Minulost ožívá v exkluzivní řadě Icona Vintage. Obohatte vaši kuchyni kultovním designem.



stylu a designu

DeLonghi



Ballerina



Probud'te v sobě kreativitu

Probud'te v sobě kreativitu a inspiřujte se italskou vášní pro krásu.



Brillante



Objev'te v sobě umělce

Objev'te v sobě umělce a dodejte své kuchyni loftový nádech.



Základní vlastnosti konvice a topinkovačů



360° otočná základna

Díky 360° otočné základně je používání rychlovarné konvice skutečně pohodlné. Otočná základna a stočený napájecí kabel v ní zajišťují plně pohodlí a svobodu při používání.



Ukazatel hladiny vody

Esteticky integrovaný ukazatel hladiny vody vám umožní plně kontrolovat množství vody v konvici.



Vyjímatelný a omyvatelný filtr

Vyjímatelný a omyvatelný filtr proti vodnímu kameni usnadňuje čištění konvice a přispívá ke zlepšení kvality vody ve vašem šálku.



3stupňová bezpečnostní ochrana

Rychlovarná konvice je vybavena 3stupňovým bezpečnostním systémem, který ji chrání před spuštěním bez vody. Při sejmutí ze základny a po převaření vody se konvice automaticky vypne.



4 funkce opékání

Topinkovač vám umožní všestranné opékání, opékání pouze z jedné strany, ohřívání a rozmrazování různých druhů pečiva.



Funkce extra vysunutí

Dvouplátkový topinkovač disponuje funkcí extra vysunutí, která usnadňuje vyjmout malých plátek pečiva.



Mřížka na opékání

V balení naleznete odnímatelnou mřížku na opékání, která vám umožní připravit teplé a křupavé housky, croissantsy, krajíce chleba nebo bagety.

18



22



28



Obsah

4/2022

3 Editorial

8 Pomalé odšťavňovače Kenwood pro snadnou přípravu domácích šťáv

10 Novinky

+ video – Presentace novinek Liebherr ve vídeňském showroomu firmy

11 Velká výbava pro malé prostory v nové generaci vestavného praní Philco

12 „Stačí kliknout“

Tefal Click & Cook vaří za vás

14 Novinky

+ video – Varný multifunkční robot Tefal Click & Cook

15 Sage

Připravte si doma stejně dobrou kávu jako v kavárně

16 Lofra

66 let zkušeností a kvalita „Made in Italy“

18 Branislav Nemčko, šéf obchodního týmu Liebherr CZ&SK: Změna distribučního modelu byla nutná. Rok 2021 pro nás byl historicky nejúspěšnější

20 Liebherr BioFresh odměňuje zákazníky. Nejen delší čerstvostí potravin, ale nyní i cashbackovou akcí

22 Trh trápí cenová eroze

Vedle aktuálních kauz a vyprazdňování skladů ji dlouhodobě způsobuje jen několik prodejců

24 Data GfK ukazují tvrdou realitu

Trh upadl v květnu do červených čísel

25 Tajemství lahodného čaje nebo kávy? Správně zvolená teplota

26 Seznamte se s pokročilými funkcemi nových indukčních desek a sporáků Amica

28 Exkluzivní reportáž

Milánská EuroCucina ve znamení nespočtu novinek a náporu návštěvníků

34 Concept

Zaměřeno na samočištění vestavných trub



36 Skupina výrobků

Vestavné kombinované chladničky – standardní a 69cm

40 Přeneste se od vaření k zážitku s luxusními vestavnými spotřebiči Haier

48 Řada Beko Beyond se stále rozrůstá o nové modely spotřebičů

50 Jarní Fast Day 2022

Návrat k „face to face“ byznysu se vydařil

56 Concept spouští novou strategii. Je otevírání vlastních prodejen geniálním tahem, nebo cestou do záhuby?

58 TeKa připravuje uvedení nové designové řady Infinity G1. Na co se můžete těšit?

60 Myčky nádobí

Srovnání technologií a nabídky u jednotlivých značek

62 Vestavné spotřebiče Whirlpool

Mimořádně široká nabídka, pokročilé technologie a jedinečná řešení

66 Cože? Další Tesla na českém trhu?

Nová značka má velké plány a bude postupně rozšiřovat portfolio

68 Nová generace vestavných spotřebičů Samsung

Jedinečná řešení • Inovativní technologie • Významné rozšíření portfolia

72 Skupina výrobků

Vestavné myčky nádobí – 60 cm

78 Očekávané odsavače NOVY dorazily na český trh. Proč doporučit prémiové řešení z Belgie?

80 Skupina výrobků

Varné desky s integrovaným odsavačem

YVAVATEL • MAMURI HUNGARY KFT. • ZODPOVĚDNÝ YVAVATEL
JEDNATEL SPOLEČNOSTI MAMURI HUNGARY KFT. • ŠĚFREDAKTOR
LUBOR JARKOVSKÝ • REDAKTOŘI • VLASTIMIL RŮŽIČKA • JINDŘICH LAUSCHMANN
VIDEO • BOLESLAV SVOBODA • KOREKTOR • JAROSLAV TESAŘ • FOTO
ARCHIVY VÝROBCŮ • GRAFIKA • TAMÁS VIG • REDAKCE • VIŠŇOVÁ 12, PRAHA
4, 140 00 • TELEFON • +420 777 166 495 • EMAIL • INFO@REDEDITIONS.CZ
WEB • WWW.REDEDITIONS.CZ • DISTRIBUCE V ČR • SEND PŘEDPLATNĚ, S.R.O.
TISKÁRNA • PRE-PRESS & PRESS STUDIO, JAKUB KUBŮ, ČESKÁ REPUBLIKA • ISSN
ISSN 1786-6782 • EV 16/08



KENWOOD

*Objeďte
všestrannost*



Srovnání kuchyňských robotů Kenwood

COOKING CHEF XL

Vaří a míchá zároveň, váží



1400 W

10 LET ZÁRUKA NA MOTOR



- Patentované osvětlení pracovní mísy **BowlBright™**
- Vestavěná váha **EasyWeigh**, váží přímo v pracovní míse nebo separátně
- **Nerezová mísa o objemu 7 l EasyWarm™ pro práci s teplotou**
- Do sebe zapadající pracovní mísy **DuoBowl™** o objemu 7 l a 5 l
- Unikátní planetární systém míchání
- **Dotykový displej 2,4" BakeAssist™** s 6 přednastavenými programy **SimpleTouch™**
- **3 nerezové metly** (šlehací balónová, K-metla, hnětací hák) + **Flexi metla**
- Osvětlený elektronický ovladač rychlosti
- **Variabilní rychlost** s pozvolným nástupem otáček + puls
- Robustní celokovové tělo včetně převodů
- Bezpečnostní pojistka zdvíženého ramene

KWL90.244SI Titanium Chef Patisserie XL / **VÝBAVA V CENĚ:** Food processor KAH647PL - 6 precizních strouhacích disků DuoBowl™ pracovní mísy o objemu 5 l a 7 l EasyWarm™ pro ohřívání



KWL90.124SI Titanium Chef Patisserie / **VÝBAVA V CENĚ:** 1,6l skleněný Thermoresist mixér KAH359GL DuoBowl™ pracovní mísy o objemu 5 l a 7 l EasyWarm™ pro ohřívání



TITANIUM CHEF BAKER XL

Chef, který váží



1200 W

10 LET ZÁRUKA NA MOTOR



- **6,7l nerezová pracovní mísa**
- Unikátní planetární systém míchání
- **3 kovové metly** (šlehací balónová, K-metla, hnětací hák)
- **Variabilní rychlost** s pozvolným nástupem otáček + puls
- **Možnost připojení více než 20 příslušenství**
- Celokovový robot
- Stříbrná barva

KVL4220S Chef XL / **VÝBAVA V CENĚ:** 1,6l skleněný Thermoresist mixér KAH359GL Mlýnek na maso KAX950ME - 3 mléční disky: jemný, střední, hrubý Bubinková struhadla KAX643ME - 5 různých struhadel: pro jemné a hrubé strouhání



KVL4170W Chef XL / **VÝBAVA V CENĚ:** 1,6l skleněný Thermoresist mixér KAH359GL Mlýnek na maso KAX950ME - 3 mléční disky: jemný, střední, hrubý



1500 W

10
LET
ZÁRUKA NA
MOTOR*

- **Vestavěná váha EasyWeigh**, váží přímo v pracovní míse nebo separátně
- Zabudovaná **funkce indukčního vaření**
- Nastavení teploty **od 20 °C do 180 °C**, s přesností na 1 °C
- **Dotykový displej CookAssist™**
- **24 přednastavených programů**, které automaticky nastaví teplotu, interval míchání, čas a výkon
- Nastavení času až na 8 hodin
- 10 intervalových rychlostí
- **6,7l nerezová pracovní mísa** s držadly
- Unikátní planetární systém míchání
- **3 nerezové metly** (šlehací balónová, K-metla, hnětací hák)
- **+ 2 speciální metly** (vařící a flexi metla)
- **Variabilní rychlost** s pozvolným nástupem otáček + puls
- Robustní celokovové tělo včetně převodů
- Snadno ovladatelné rameno LightLift

KCL95.424SI Cooking Chef XL / **VÝBAVA V CENĚ:**
1,6l skleněný Thermoresist mixér KAH359GL
Food processor KAH647PL - 6 precizních strouhacích disků
Napařovací košík, horkuvzdorná podložka, stěrky



KCL95.004SI Cooking Chef XL / **VÝBAVA V CENĚ:**
Napařovací košík, horkuvzdorná podložka, stěrky



KCL95.424BK Cooking Chef XL
Exkluzivně na webu také v **černé variantě**

TITANIUM CHEF PATISSIER XL

Chef, který
váží a ohřívá



1200 W

10
LET
ZÁRUKA NA
MOTOR*

- **Vestavěná váha EasyWeigh**, váží přímo v pracovní míse nebo separátně
- **Nerezová mísa o objemu 7 l EasyWarm™ pro práci s teplotou**
- Do sebe zapadající pracovní mísy **DuoBowl™**
- Unikátní planetární systém míchání
- **3 nerezové metly** (šlehací balónová, K-metla, hnětací hák) + **Flexi metla**
- Elektronicky řízený ovladač rychlosti
- **Variabilní rychlost** s pozvolným nástupem otáček + puls
- Robustní celokovové tělo včetně převodů
- Snadno ovladatelné rameno LightLift™
- Bezpečnostní pojistka zdviženého ramene
- **1200W digitálně řízený ChefMotor™**

KVL85.704SI Titanium Chef Baker XL / **VÝBAVA V CENĚ:**
1,6l skleněný Thermoresist mixér KAH359GL
Mlýnek na maso KAX950ME - 3 mléčí disky: jemný, střední, hrubý
Food processor, KAH647PL - 6 precizních strouhacích disků
Lis na citrusy AT312, Mlýnek na bylinky a koření AT320
DuoBowl™ pracovní mísy o objemu 5 l a 7 l EasyWarm™ pro ohřívání



KVC85.594SI Titanium Chef Baker / **VÝBAVA V CENĚ:**
1,6l skleněný Thermoresist mixér KAH359GL
Mlýnek na maso KAX950ME - 3 mléčí disky: jemný, střední, hrubý
Food processor KAH647PL - 6 precizních strouhacích disků
DuoBowl™ pracovní mísy o objemu 5 l a 3,5 l EasyWarm™ pro ohřívání



PopTop kryty



CHEF XL

Odolný
pomocník



PROSPERO+

Kompaktní řešení do vaší kuchyně



1000 W

5 LET ZÁRUKA NA MOTOR*



- Výkonný motor
- **Tři výstupy rychlosti** pro maximální využití
- Planetární systém míchání
- Variabilní ovládání rychlosti
- Nadčasový britský design
- Příslušenství součástí výbavy
- **Kompaktní tvar** hodící se do každé kuchyně
- Dostupné ve stříbrné a bílé variantě

KHC29.WOSI Prospero+ / VÝBAVA V CENĚ:

1,6l skleněný Thermoresist mixér
Food processor
Citrusovač
Mlýnek na maso
Odstředivý odšťavňovač
Mlýnek na bylinky a koření



KHC29.JOWH Prospero+ / VÝBAVA V CENĚ:

1,6l skleněný Thermoresist mixér
Food processor
Citrusovač



kMix

Svěží design a funkčnost do každé kuchyně



1000 W



- Celokovové tělo
- Výkonný 1000W motor
- **5l nerezová mísa** s robustním držadlem
- 3 kovové metly: šlehací metla, K-metla, hnětací hák
- Variabilní elektronická rychlost + speciální rychlost pro jemné zpracování surovin
- Výstup na příslušenství pomalé rychlosti pro **připojení dalších až deseti nástavců**
- Bezpečnostní pojistka vypne robot, pokud je rameno zdvižené
- Unikátní systém planetárního míchání

KMX750 kMix / VÝBAVA V CENĚ:

5l nerezová mísa s robustním držadlem



Všechny modely kuchyňských robotů Kenwood jsou dostupné na www.kenwoodworld.cz

< 1 robot
< 20+ nástavců
< 100 možností

KENWOOD

č. 1

MEZI KUCHYŇSKÝMI ROBOTY V EVROPĚ*

*Zdroj: nezávislá výzkumná organizace - prodejce v hodnotě za rok 2021.

KENWOOD

Pomalé odšťavňovače

pro SNADNOU přípravu *domácích* šťáv

Pure Juice XL JMP85.000SI



Kenwood PureJuice XL JMP85.000SI je navržen tak, aby vytěžil každý kousek dobroty i z toho nejlásknějšího ovoce a zeleniny. Každá živina se uvolní a uchová v džusu, takže šťáva na první pohled vypadá lépe, déle vydrží a chutná skvěle. **Plnicí trubice XL** je ideální pro přidávání celých plodů nebo větších kusů ovoce a zeleniny, což znamená méně času na přípravu přísad a více času na vychutnávání oblíbené kombinace.

Optimální výkonná síla



Motor o síle **230 W** bez námahy rozdrťí a vymačká ze surovin každou poslední kapku. Motor má dostatek výkonu k přípravě výživných šťáv, smoothies a sorbetů. Přístroj pracuje velmi tiše a při přípravě šťávy nebudete nikoho rušit. Silným výkonem **zpracuje i tvrdší a větší kousky plodů**. Nádoba na dužinu pro sběr vlákniny a suché dužiny má kapacitu až 1000 ml. Nádobu na šťávu naplníte do maximální kapacity 600 ml.

Velký výnos šťávy

Díky pomalému lisování je **množství získané šťávy vyšší, než při tradiční metodě** odstředivého odšťavňování. Nový odšťavňovač od Kenwood v kompaktním designu je vyroben v elegantní kombinaci nerezové s černými plastovými doplňky.



Velký plnicí otvor XL

Pomalý odšťavňovač zkrátí dobu přípravy díky dvěma plnicím otvorům pro různé velikosti ovoce a zeleniny. **Velký plnicí otvor o průměru 74 mm** urychlí přípravu celých plodů ovoce. Pro rychlejší přidávání drobného ovoce a zeleniny slouží **menší vstup o průměru 43 mm**.



Jednoduchá manipulace a skladování

Upravená výška přístroje 44,57 cm zajišťuje, že je možné přístroj uschovat ve skříňce, bez zbytečného rozkládání. Zátka proti odkapávání je **praktická funkce pro snadné otevření/zavření** a hodí se při přenášení mísy na odšťavňování. Slouží také pro lepší čištění při aktivní funkci zpětný chod, který uvolní případné zbytky z šneku. Samozřejmostí je **úložný prostor pro kabel**, který eliminuje jeho poškození.

Nápady na recepty naleznete
v aplikaci Kenwood World,
nebo na webu na webu
www.kenwoodworld.cz

NOVINKA



Dostupné modely Pure Juice:



JMP40
Pure Juice One
v bílé provedení

JMP60
Pure Juice
bílé a stříbrné provedení

JMP80
Pure Juice Pro
stříbrné provedení



<https://bit.ly/3xlvnuu>

Liebherr, specialista na chladicí a mrazicí techniku, pozval letos v květnu naši redakci do svého vídeňského showroomu, kde probíhalo školení obchodníků. Při té příležitosti nám šéf obchodního týmu pro Česko a Slovensko Branislav Nemčko představil nové modely chladniček s inovovaným systémem BioFresh ve verzi Professional. Co nabízí? A jak funguje, se dozvíte ve videu.

Jak prodlouží Liebherr BioFresh čerstvost jídla?

red editions www.sellmag.cz

Indicators in the image: +12 dnů, +11 dnů, +40 dnů, +48 dnů, +40 dnů.



NOVY kupuje holandského výrobce designových světel Jansen & de Bont

Na loňském veletrhu Area30 jsme v expozici belgického výrobce odsavačů NOVY narazili i na několik zajímavých světel. Jednalo se o výrobky nadějně firmy Jansen & de Bont a už tehdy jsme na místě zaslechli zvěsti o užší spolupráci obou společností. V polovině června pak přišla poměrně nepřekvapivá zpráva, že NOVY nakonec holandského producenta osvětlení přímo kupuje. Belgičanům to umožní dále vylepšit světla svých prémiových odsavačů i nabídnout samostatné světelné prvky, které se budou hodit zejména jako doplněk k odsavačům integrovaným do pracovní plochy nebo varné desky. V posledním čtvrtletí roku začnou být světla dodávána na trh pod značkou NOVY. Výroba bude přesunuta do belgické továrny, kde už vznikají všechny odsavače NOVY.

Osvětlení Jansen & de Bont zaujme především čistým a minimalistickým designem a ovládním pomocí gest. Pod hlavičkou NOVY bude vznikat navíc v dokonalé designové harmonii s odsavači par. Portfolio světel nabídne samozřejmě i český distributor belgické značky, firma Applia.



Kuvings vylepšil úspěšný odšťavňovač. Novinku přiveze na veletrh IFA

Specialista na pomalé odšťavňovače si pro letošní rok připravil model REVO 830, který chce navázat na prodejní úspěchy dosavadního modelu EVO 820. Nový šnekový odšťavňovač přináší několik zásadních vylepšení. Nabízí dva typy plnicích otvorů – 88mm je určen na celé kusy ovoce a 45mm na podlouhlou či listovou zeleninu, jako jsou mrkve, celer, máta a podobně. Druhý jmenovaný otvor disponuje sekáčkem, který zeleninu naseká, aby ji posléze šnek lépe a účinněji odšťavnil. Když už jsme zmínili šnek, i ten je nový – konkrétně má vylepšený design a splňuje parametry, jaké mají šneky v profesionálních odšťavňovačích. Kuvings pak přidává ještě inovovaný tišší a současně výkonnější motor. Novinka bude fyzicky prezentována na zářijovém veletrhu IFA. Na českém trhu ji můžete očekávat do konce roku.

Velká výbava i pro malé prostory v nové generaci vestavného praní

Značka Philco každoročně posiluje na trhu vestavných spotřebičů díky výrobkům s mimořádnou výbavou. Po nedávném uvedení vestavných trub a myček v mnoha různých konfiguracích přichází na řadu nová série péče o prádlo. Konkrétně se jedná o dvě pračky a jeden kombinovaný model pračky se sušičkou.

Místo není limit

Jedním z rozhodujících faktorů pro výběr domácího spotřebiče je stále jeho umístění. Vzhledem k nedostatku prostoru v bytových jednotkách i trendu, kterým se ubírá trh, je dnes zcela běžné zabudování **pračky do kuchyňské linky**. Pro tyto účely jsme vytvořili produktovou kategorii vestavné péče o prádlo s ohledem na **maximální komfort uživatele**. Všechny nové pračky mají **ovládací panel v českém jazyce**, širokou škálu programů a intuitivní ovládání. Jsou osazeny unikátním **bubnem Crystal** se speciální strukturou povrchu, konstrukcí unašeče a tvarování vnitřního skla dvířek. Soubor těchto vlastností má **zásadní vliv na úroveň mechanického poškození prádla při praní**. V bubnu Crystal prádlo lehce klouže po jemném vodním filmu, po skle dvířek a je otáčeno ergonomicky tvarovaným unašečem, který nezatrhává. Na každý spotřebič poskytuje značka Philco po registraci **záruku 36+ měsíců**. V praxi to znamená, že vestavný spotřebič zapadne dokonale do vašeho interiéru a navíc se 5 let nemusíte starat o jeho servis.

Vynikající výbava

Vrcholem naší nabídky je vestavná pračka **PLDI 148 BBI** s kapacitou prádla **8 kg**. Podstatnou výhodou tohoto přístroje je energetická **třída B**. Díky **BLDC inverterovému motoru** je spotřebič mimořádně úsporný, což dnes nepochybně ocení každý uživatel. Další výhodou této technologie je **10 let záruky na motor**.



Do výbavy je zařazeno 16 programů. Za zmínku stojí zejména extra rychlé praní na 15 minut. Pokud potřebujete „přemáchnout“ košili na zítřejší jednání, tento program jistě oceníte. Další výhodou je možnost volby vlastního programu **Můj program**. Samozřejmostí je také možnost odloženého startu až o 24 hodin. Dalším modelem je pračka **PLD 126 EBI**. V případě, že žijete pouze s partnerem/partnerkou, nebo jste singles, nepotřebujete přístroj s tak velkou kapacitou prádla. **6 kg** vám bohatě postačí. Programové vybavení je totožné jako u prémiového modelu výše, ale tento model potěší zejména svou pořizovací

cenou. Pokud hledáte nejlepší poměr cena/výkon, pak bude PLD 126 EBI jasnou volbou. Samostatnou kategorií je model **PLWDI 1486 BBI**. Vestavná pračka se sušičkou s kapacitou praní **8 kg** a sušení **6 kg**, navíc s **inverterovým motorem BLDC**. Na motor rovněž poskytujeme záruku 10 let. Jeden přístroj zastane práci za dva. Má **16 programů** včetně oblíbeného **Můj program** a vynikající je možnost volby kombinovaného hodinového programu „z pračky rovnou do skříně“. Náhlá nehoda před schůzkou už vás nezaskočí - za 58 minut si džíny nebo tričko vyperete i vysušíte.



PLWDI 1486 BBI
Vestavná pračka
se sušičkou



SAP 40045112
DMOC: 16 990 Kč



PLDI 148 BBI
Vestavná pračka



SAP 40045115
DMOC: 13 490 Kč



PLD 126 EBI
Vestavná pračka



SAP 40045114
DMOC: 10 990 Kč



„Stačí kliknout“ Tefal Click & Cook vaří za vás

Zase jsme o krůček blíž době, kdy robotická technika připraví celou večeři za nás. Pravda, k plné automatizaci povede ještě dlouhá a náročná cesta. Přesto posouvají moderní technologie naše kuchyně vpřed a zbavují nás mnoha činností, které bylo ještě nedávno nutné vykonávat manuálně. Mezi nejnovatивnější pomocníky současnosti řadíme i nový multifunkční varný robot Tefal Click & Cook s šesti stovkami přednastavených receptů, celkem 32 funkcemi a 10 plně automatickými programy. Příprava rodinné večeře nebyla nikdy jednodušší.

Běžný kuchyňský robot je beze všech pochybností skvělý pomocník už několik desítek let a do důchodu se určitě nechystá. Gastronomičtí nadšenci, amatérští i profesionální kuchaři na něj nedají dopustit. Multifunkční varný robot ale není jeho konkurentem nebo náhradou. Jde o přístroj, jehož hlavním úkolem je ulehčit přípravu každodenních obědů či večeří. Usnadnit práci maminkám či tatínkům, kteří se mohou místo zápolení u kuchyňské linky věnovat svým dětem nebo si díky schopnostem robotu ušetřit nějaký čas pro sebe.

A na co si kliknete dnes?

Jednoduchost použití robotu Tefal Click & Cook je až překvapující. Na 7palcovém dotykovém LCD stačí vybrat požadované jídlo a nechat se vést návodem typu „krok za krokem“. Robot vás prakticky nenechá nic zkasit. Na výběr je přitom neuvěřitelných 600 receptů jídel z celého světa včetně velmi jednoduchých a rychlých pokrmů, které se hodí na rychlou večeři. Předpřipravená jídla do mikrovlnky a konzervy můžete snadno vyměnit za čerstvé suroviny a dopřát rodině nutričně hodnotnější stravu.

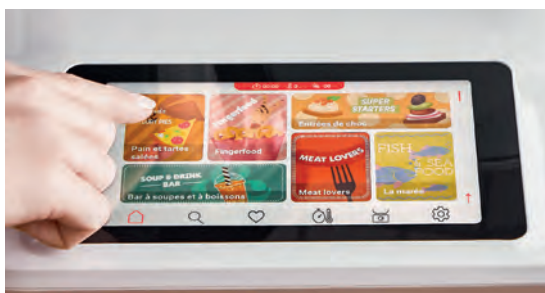

Přehledná nabídka

Dotyková obrazovka poskytuje obdobnou logiku ovládání, na jakou jsme zvyklí z chytrých telefonů nebo tabletů. V hlavní nabídce tak stačí kliknout na ikonu kategorie jídel a následně se už jen pohybovat v seznamu receptů. Pochopitelně lze používat robot také v manuálním režimu. Recepty obsahují přesný postup včetně výpisu surovin a indikace kroků, které je potřeba provést. Ať už za použití robotu, nebo jiných spotřebičů, jako je například trouba.



Přesná integrovaná váha

Napravo vedle nádoby si všimněte nerezové plochy. Nejde o žádný designový prvek, nýbrž integrovanou váhu s přesností na 1 gram. Použití ji lze pro vážení surovin až do 5 kg. Na kuchyňské lince díky tomu nepotřebujete žádné další zařízení – ani váhu, ani mixér, ani parní hrnec... Naprostou většinu kroků receptů zvládnete s Tefal Click & Cook.

Bezpečnost na prvním místě

Použití robotu je nejen jednoduché, ale též zcela bezpečné. Za chodu nelze otevřít víko, takže nehrozí opaření nebo jiné zranění. Plastové části jsou navíc vyrobeny z materiálu bez BPA.



Nejen pro přípravu jídel

Přestože 600 receptům dominují celé pokrmy včetně předkrmů, zdravých jídel, vegetariánské stravy nebo dezertů, najdete v menu i různé dipy, přílohy a podobně. Chcete si připravit vlastní majonézu? Žádný problém. Tefal Click & Cook vám s postupem poradí a majonézu vyrobí.

32 funkcí a 10 automatických programů

Varný robot disponuje neuvěřitelnými 32 funkcemi. Vedle vaření je to kupříkladu mixování, mísení, hnětení, šlehání, mletí nebo vaření v páře. Současně v něm najdete 10 automatických programů pro vaření při nízké teplotě, rizoto, intenzivní vaření v páře, dort, chléb, pečené dezerty, omáčku a polévku.

7 všestranných doplňků

Kromě nerezové nádoby o objemu 3,6 litru je k varnému robotu dodáváno následující příslušenství:

- Čepele
- Mixér
- Šlehač
- Vnitřní a vnější napařovací košík
- Špachtle
- Odměrka

Snadné čištění

V menu robotu je vedle stovek receptů také automatický program čištění. Jeho aktivací provedete rychlé a důkladné čištění. Jeho aktivací provedete rychlé a důkladné čištění. Vhod přijde také mezi některými kroky receptu nebo při vaření více jídel najednou – například hlavního chodu a receptu. Veškeré odnímatelné příslušenství lze samozřejmě mýt v myčce nádobí.

www.tefal.cz



Tefal



<https://bit.ly/39MAkVp>

Šéfkuchař Ondřej Slanina nám představil nový multifunkční varný robot Tefal Click & Cook, který odvede skoro všechnu práci za vás. Co umí? A jak funguje? Dozvíte se ve videu včetně receptu na lahodnou rajčatovou omáčku s masovými kuličkami. Jako dezert následovaly čokoládové brownies.



Gorenje vstupuje do „pizza klubu“.

Její nové trouby OptiBake neopomíjejí ani páru či konektivitu

Trouby s poměrně velkým pečicím prostorem o objemu 77 litrů, který má patentovaný tvar HomeMade, inspirovaný klasickými klenutými pecemi, se nebojí zabrousit do specializovaných funkcí při zachování všestrannosti a multifunkčnosti. Novinky dosahují teploty až 300 °C a jsou vybaveny speciálním programem pro pizzu. Ideální je k nim tedy dokoupit i pizza kámen, který Gorenje nabízí. Konkurenty pro Gorenje jsou v tomto segmentu hlavně Beko a Teka. První jmenovaná firma má v nabídce modely s teplotou až 320 °C a druhá dokonce 340 °C. Alternativou vestavných modelů je potom volně stojící pizza trouba Sage Pizzaiolo, která umožňuje nastavit až 400 °C.

Vraťme se ale ke Gorenje OptiBake. Uživatel má u těchto trub k dispozici i další praktické technologie a funkce, jako je vaření s přidanou párou nebo pečení masa s přesnou kontrolou teploty pomocí teplotní sondy. V případě páry jsou v nabídce jak modely se zásobníkem na vodu, tak cenově dostupnější varianty, kde nalijete vodu do pekáče. Vítaná je také nadále se rozšiřující funkce AirFry, s níž přišla loni Teka a letos se přidává Samsung. I vybrané novinky Gorenje dokážou nahradit samostatnou horkovzdušnou fritézu a dostanete k nim perforovaný plech. Slovinská značka nezapomíná ani na své tradiční prvky v čele se StepBake – tato funkce vám umožní nastavit dva nebo tři kroky pečení dopředu. Dle nastavení se pak automaticky změní teplota, takže nemusíte k troubě chodit. Pokud StepBake nenastavíte, můžete upravit pečení na dálku z chytrého telefonu, protože vyšší modely mají konektivitu.

Sage®

Master Every Moment™



Připravte si doma stejně dobrou kávu jako v kavárně

Káva je jedním z nejoblíbenějších nápojů na světě, který si její milovníci dopřávají často i několikrát denně, a svůj život si bez ní nedovedou představit. Aby byl prožitek dokonalý, musí být káva správně připravená a nabízet vyváženou harmonii vůně a chuti. Chcete-li si doma připravit to správné espresso, které bude mít na povrchu hladkou krémovou pěnu – cremu – bez bublinek v oříškově-čokoládové barvě, vyberte si spolehlivého a profesionálního pomocníka. Petra Davies Veselá potvrzuje: „Pákové kávovary Sage jsou výbornou volbou.“



Opravdová kvalitní káva s hedvábně jemnou pěnou



Káva z běžného automatického kávovaru s nedostatečně vyšlehanou mléčnou pěnou

BES875BBS | The Barista Express™

Espresso přístroj se zabudovaným mlýnkem na kávu s nerezovými mlecími kameny umožňuje mlít potřebné množství kávy přímo do držáku s možností nastavení hrubosti. Elektronický PID systém zajišťuje stabilitu teploty vody během celého procesu. Systém nízkotlakého předspaření zajišťuje postupné zvyšování tlaku, který se tak rovnoměrně rozprostře po povrchu kávy ve filtru.

DMOC: 16 999,- | www.sagecz.cz



SCI600 | The Smart Scoop™

První výrobek zmrzliny, který automaticky rozpozná hustotu připravovaného mraženého dezertu podle vašeho nastavení a bude dezert uchovávat mražený až do podávání. 12 programů nastavení struktury zmrzliny, LCD displej a možnost vychlazení náplně až do -30°C dělá z přístroje ideální spotřebič do parních měsíců.

DMOC: 8 990,- | www.sagecz.cz



BGR820 | The Smart Grill™

Ideální pro přípravu různých druhů grilovaného masa, ryb, zeleniny, sendvičů, apod. Senzory v grilovacích deskách detekují pokles teploty při položení pokrmu na gril a tento pokles vyrovnávají zvýšením toku tepla v dané oblasti. Teplota na grilovacích deskách se tak rychle vyrovná na nastavenou teplotu a grilování je rychlejší než na běžných grilech. Displej přehledně zobrazuje nastavenou teplotu v rozsahu 160-230 °C.

DMOC: 8 990,- | www.sagecz.cz





66 let zkušeností a kvalita „Made in Italy“

Italský výrobce domácích spotřebičů Lofra staví celá desetiletí na jednoduchých základech – kvalitních materiálech a mimořádně precizním dílenském zpracování. A samozřejmě na poctivé italské výrobě. Lofra je jednoduše řečeno symbolem pro spotřebiče, které se na trhu skutečně vymykají. Svou výrobou, použitými materiály i designem.

Lofra se v domácí Itálii a později na dalších trzích proslavila především díky svým sporákům. Přestože jde o její ikonický produkt, nabízí samozřejmě další kategorie kuchyňských spotřebičů včetně těch vestavných. Začneme ale u sporáků, protože Lofra je jasným důkazem toho, že v otřepané frázi „není sporák jako sporák“ může být hluboká pravda.

Oblé tvary a jedinečný design

Nerez je velmi tradiční materiál, přesto nemusí být použit jen k tradičně pojatým spotřebičům. Modely z řady Curva se vyznačují oblou a do prostoru vystupující čelní stranou, která z nich učiní designový středobod kuchyně. Kvalitní plynové hořáky včetně jednoho trojitého se nachází na leštěné zrcadlové desce. Trouba je na výběr v elektrické i plynové verzi. Modely sporáků začínají na klasické šířce 60 cm, ale jdou až k 70 cm, 90 cm a dokonce 120 cm. Poslední jmenovaný rozměr přinese do kuchyně vašeho zákazníka sporák s varnou deskou, která je osazena 7 hořáky, a s 2 troubami (101 litrů + 35 litrů).

7 řad sporáků pro různé typy zákazníků

Celkem najdete v katalogu značky Lofra 7 řad sporáků. Vedle prezentovaných modelů Curva je to DolceVita s rustikálnějším stylem a šířkou až 150 cm pro ty nejnáročnější nadšené kuchaře a kuchařky. Tato řada umožňuje kompletní customizaci včetně volby mezi indukční a plynovou deskou, typem a barvou madel a knoflíků. Samozřejmě si může zákazník vybírat z několika barev včetně nerez, matné černé, slonovinové bílé, burgundské červené, levandulové či perlově bílé s mosaznými, chromovými či bronzovými detaily.

S řadou DolceVita zcela kontrastuje moderní řada Maxima s velmi čistým designem stavícím na ostřejších rysech a nerez. Těm, kdo si chtějí doma vytvořit profesionální kuchyň, je určena řada Professional s modely v různých rozměrech a konfiguracích. Dáte přednost jedné, dvěma nebo třem troubám? Je libo ohřevnou zásuvku?

Milovníky barev a lehké extravagance nepochybně zaujmou sporáky Rainbow v několika barvách. Na první pohled také upoutají nablýskané knoflíky a madlo. Řada Venezia pak cílí na zákazníky preferující modernější vzhled a inovativnější pojetí sporáku. Řada Italia naproti tomu sází na masivnější pojetí s velkými madly, knoflíky a dominantním čistým nerezem. Trouby v těchto modelech jsou schopné dosáhnout až 300 °C, takže jsou ideální pro přípravu italské pizzy.



Spotřebiče můžete objednávat u společnosti Elettromecc, dovozce značky Lofra pro ČR a SR.

E-mail: porubska@elettromecc.cz

Tel.: +420 725 445 260

Varné desky a odsavače

Lofra pochopitelně disponuje také velmi širokou a pestrou nabídkou varných desek v různých designech a provedeních. Dominantní jsou plynové modely s robustními mřížkami. Chybět ovšem nemohou ani desky indukční či klasické sklokeramické. K vybrané desce lze vždy zvolit designově sladěný odsavač.

Vestavné trouby

V segmentu trub můžete volit mezi modely v rustikálním i moderním designu. V nabídce jsou nejen modely s klasickou výškou a šířkou 60 cm, ale i varianty široké 90 cm a vysoké 48 cm nebo 60 cm. Trouby mají objem až 101 litrů. V rustikální řadě Dolcevita jsou na výběr vedle nerezů či matné černé také barvy písková, perleťová bílá či krémová.

Další spotřebiče

Lofra dodává i kombinované mikrovlnné trouby, vinotéky, chladničky, ale nejen to. V jejím katalogu najdete také speciality, jako jsou varné desky v podobě vrchní části sporáku – do linky je tak vsazena deska s ovládacím, na jaké jsme zvyklí na samostatném sporáku. Zajímavé jsou také nerezové desky určené k instalaci na stěnu za varnou deskou – snadno se udržují, nevdají jim prskající omastek, a navíc dodají kuchyni profesionálnější vzhled. Katalog Lofra obsahuje vestavné kávovary a myčky, takže lze od legendární značky vybavit opravdu celou kuchyň.



Nerezová deska z řady Professional vhodná k instalaci za varnou deskou s cílem usnadnit údržbu kuchyně a zamezit znečištění zdi. Dostupná v šířkách 90 cm a 120 cm.



Branislav Nemčko:

Změna distribučního modelu byla nutná. Rok 2021 pro nás byl historicky nejúspěšnější

Po více než dvou dekádách změnila na začátku roku 2021 firma Liebherr v regionu střední Evropy včetně Česka svou strukturu. Jak se tento krok projevil na prodejích? A jak přechod na nový systém obchodu a logistiky ovlivnila pandemie? O těchto a dalších otázkách si s námi ve vídeňském showroomu Liebherr povídal Branislav Nemčko, šéf obchodního týmu pro Česko a Slovensko.

LIEBHERR

Firma Liebherr začala před pár lety měnit svůj distribuční model. A to na přič trhy. Česko a Slovensko přišly na řadu z kraje loňského roku, kdy o exkluzivní distribuci přišla firma McTREE a obchod začal být řízen přímo z Liebherru, konkrétně z Rakouska. Jaká je nyní v regionu struktura? A jaké byly důvody k této zásadní změně?

V první řadě byla důvodem udržitelnost našeho byznysu. Ať už jde o pohled do budoucnosti a nějakou perspektivu, tak z hlediska tehdejších ekonomických ukazatelů a logistiky. Liebherr je velká firma, ale svým způsobem také malá, jelikož je zaměřena v segmentu spotřebičů pouze na chladicí a mrazicí techniku. Stačí se podívat na zmíněnou logistiku. V době, kdy značku zastupovali na jednotlivých trzích distributoři, každý měl svůj vlastní sklad s „xy“ kusy zboží. My nyní máme sklad pod rakouskou pobočkou, z něhož míří zboží na český, slovenský, maďarský, slovinský a polský trh. Netřeba snad vysvětlovat, že jde o efektivnější strukturu, v jejímž rámci máme dokonale přehled o skladových zásobách a potřebách jednotlivých trhů v regionu. Mezi další benefity řadím výměnu informací a zkušeností, a tedy i flexibilnější komunikaci. Navíc je toto nastavení byznysově bezpečnější. Pokud dojde na jednom trhu k poklesu, další země mohou odbyt zboží „podržet“. Struktura regionu se skládá z trhů, které jsem jmenoval. Centrála

se všemi odděleními sídlí ve Vídni, odkud mají jednotlivé obchodní týmy podporu pro svou činnost.

Máte za sebou skoro rok a půl v novém systému fungování. Jak toto období poznamenané pandemií hodnotíte? A co přinesla změna struktury z hlediska obchodu?

Česko-slovenský trh byl jedním z nejlépe připravených na změnu distribučního modelu. Pandemie každopádně učinila celou věc, řekněme s trochou nadsázky, „zajímavější“. Vždyť přišla jen krátce po tom, co ke změnám ve struktuře došlo. Díky stabilnímu a silnému jádru lidí, kteří pro Liebherr pracují celé roky, jsme ale tuto výzvu zvládli. Roli v tom sehrálo také dobré pokrytí trhu a správně nastavené „price pointy“. Současně jsme neustále řešili kusové výpadky některých modelů. Ve výrobních závodech docházelo k situacím, že určité modely nebylo možné dokončit, protože chyběla nějaká komponenta. Vezměte prosím v potaz, že náš sortiment je velmi široký a nikdo na světě nevyrobí tolik chladniček a mrazniček jako Liebherr. Udržet portfolio „funkční“ stálo firmu velké úsilí. V pandemické krizi jsme navíc museli sladit naše představy o fungování obchodního týmu a strategii s těmi rakouskými. Na psychiku obchodníků souběžně dopadal nekončící řetězec negativních telefonátů, kdy museli poslouchat nebo naopak vysvětlovat, že něco

nemáme a nejsme schopni dodat. Přes to všechno mohu konstatovat, že pro nás byl loňský rok historicky nejúspěšnější – jak z hlediska obrátu, tak prodaných kusů. Myslím, že náš česko-slovenský tým v této nelehké zkoušce obstál, a díky patří všem jeho členům.

Zmínil jste problémy v logistice i dodávkách komponent. Jak si stojí Liebherr, pokud jde o výrobu a dodávky zboží na trh?

Abych byl upřímný, zjišťovat vše, co aktuálně nemáme k dispozici, nemá smysl... Nejvíce nás trápí nedostatek čipů. Oproti velkým výrobcům spotřebičů jsme poměrně malí. Oni mají větší sílu některé komponenty získat. Nejvíce dopadá situace na náš segment vestavných lednic. Má to ale i pozitivní rovinu – zlepšily se naše obchodní vztahy s partnery. Společná snaha řešit nějaký problém zkrátka sblíží. Jsem proto vděčný, že většina obchodních partnerů nemá po dvou letech s koronavirem přístup typu „je to váš problém, nás vaše komplikace ve výrobě nezajímají“.

Kde se chladničky a mrazničky Liebherr vyrábějí?

Výroba probíhá v Německu, Rakousku a Bulharsku. V Asii máme továrnu v Malajsii, kde produkujeme výhradně truhlicové mrazničky. Rád bych zdůraznil, že s výjimkou laboratorních hluboko



mrazicích přístrojů si nenecháváme nic vyrábět. Všechny chladničky a mrazničky jsou skutečně z našich výrobních závodů a můžeme stoprocentně zaručit jejich kvalitu i technologickou vyspělost.

Letos jste představili novou generaci volně stojících chladniček. Jaké jsou jejich klíčové inovace? V čem se liší oproti starším modelům?

Stavíme na opravdu funkčních a prověřených technologiích, jako je Duo Cooling v podobě oddělených chladicích okruhů, No Frost, a do detailu promyšlené výbavě lednic. Vylepšili jsme i naše speciální zóny BioFresh, které se od běžných nulových zón liší tím, že jsou konstrukčně oddělené od zbytku chladicího prostoru a je v nich elektronicky řízena teplota mezi 0,1 °C až 0,5 °C. A stejně tak vzdušná vlhkost mezi 90 % a 100 %. Jsme proto schopni přesně deklarovat, jak dlouho určité potraviny v těchto zásuvkách vydrží.

U nových modelů máme takzvané BioFresh Professional s funkcí HydroBreeze, kde se navíc vytváří jemná vodní mlha přispívající k maximální čerstvosti a svěžesti uskladněného ovoce a zeleniny. BioFresh Professional Fish & Seafood je pak speciálně navržena pro ryby a mořské plody. V ní je naopak udržována velmi nízká vlhkost vzduchu a teplota -2 °C. Případně můžete tuto zónu rozdělit na dvě části a v jedné mít

-2 °C a ve druhé 0 °C, což je teplota vhodná pro čerstvé maso. Případně v celé zásuvce nastavit nulu. Jak vidíte, i fungující a skvěle navržené věci lze nadále vylepšovat. BioFresh je toho důkazem.

A klasická nulová zóna bez přesně řízené teploty nestačí? Neprodlouží čerstvost?

Obě řešení jsou v pořádku a jsou přínosná pro zákazníka. A to i nulová zóna bez řízené teploty, ale je důležité zákazníkovi vysvětlit, v čem se liší. Není to jednoduché, protože běžný laik vidí v obou případech zásuvky, ale nerozumí tomu, že za naším systémem BioFresh se skrývá pokročilejší konstrukce a vyspělá technologie, zatímco za nulovou zónou jen vhánění vzduchu do zásuvky, kde je potom o něco nižší teplota než ve zbytku chladicího oddílu. Náš systém se senzory a přesně řízenou teplotou nabízí pochopitelně úplně jinou úroveň uchování potravin.

Společnost Whirlpool před pár lety rozvířila vcelku nehybné vody trhu vestavných lednic, když představila 69 cm široký model. Nyní se přidalo s tímto typem chladničky i Beko a Haier. Neplánuje Liebherr také vstup do 70cm segmentu vestaveb?

Ve vestavbě máme modely s šířkou 75 cm, které spadají do prémiového segmentu a obsahují všechny pokročilé technolo-

gie z dílny Liebherr. Vestavné modely s šířkou 70 cm nemáme a zatím ani jejich výrobu nechystáme. Uvidíme, co způsobí vstup dalších dvou firem do této kategorie a jak se bude do budoucna vyvíjet.

Velkým tématem jsou v segmentu chlazení energetické štítky. Kromě vás mají lednice ve třídě A zatím pouze korejsí výrobci. Jak lze takové účinnosti dosáhnout?

Máme už několik modelů, které postupně míří na trh. Jedná se o kombinaci vyspělejší izolace a kvalitního kompresoru s nízkou spotřebou energie. Konkrétní detaily nemohu prozradit.

Co Liebherr a konektivita? Jak k ní přistupujete?

Řekl bych, že velmi rozumně, protože téměř všechny naše lednice lze o konektivitu rozšířit, a to včetně cenově nedostupnějších modelů. Zákazníkovi ovšem smart funkce nevnučujeme. Pokud o ně má zájem, zakoupí si takzvaný Smart Device, volitelné příslušenství, které stačí zasunout do lednice. Po připojení k domácí wi-fi získá přístup k ovládání a dalším funkcím přes naši aplikaci. Nespornou výhodou našeho řešení je možnost Smart Device aktualizovat a dokonce mu přidávat nové funkce. Každý se může svobodně rozhodnout, zda už nastal čas konektivitu do chladničky přidat, či nikoliv.

BioFresh odměňuje zákazníky. Nejen delší čerstvostí potravin, ale nyní i cashbackovou akcí



Denní údaje jsou porovnávány s běžnou chladicí částí.

Pokročilá technologie BioFresh od společnosti Liebherr přispívá k omezení plýtvání potravinami. Díky přesně řízené teplotě a optimalizovanému mikroklimatu dokáže prodloužit čerstvost nejen ovoce a zeleniny, ale také čerstvého masa, ryb nebo sýrů. Majitelé chladniček s BioFresh tak pomáhají snížit alarmující evropský průměr v podobě 179 kg vyhozeného ovoce, zeleniny, masa a dalšího jídla, které připadá na každého občana EU ročně. Nyní mají navíc možnost získat při koupi modelu s BioFresh zpět až 5 500 Kč.

BioFresh. Naše všestranná funkce

S osvědčenou technologií BioFresh lze potraviny skladovat při teplotě těsně nad 0 °C, tedy v mnohem chladnějším prostředí, než jaké je ve zbytku spotřebiče. Díky ideální vlhkosti vzduchu vydrží ovoce a zelenina ve vzduchotěsné přihrádce na ovoce a zeleninu ještě déle čerstvé. Pro maso, ryby a mléčné výrobky je určena přihrádka Meat & Dairy, která poskytuje ty nejvhodnější skladovací podmínky právě pro tyto typy potravin.

BioFresh Professional s Hydro Breeze

Novinkou u vybraných modelů je inovovaná zásuvka BioFresh ve verzi Professional. Varianta se systémem Hydro Breeze vytváří studenou mlhu, která se na ovoce a zeleninu snáší jako balzám. Stará se tak o vynikající čerstvost a vylepšení struktury uložených potravin. Ovoce a zelenina uložené v přihrádce BioFresh Professional vás nepřestanou překvapovat svou svěžestí, křupavostí i vzhledem.



BioFresh Professional s přihrádkou na ryby a mořské plody Fish & Seafood

Zvláště citlivé potraviny, jako jsou ryby a mořské plody, se nejlépe skladují při teplotě pod bodem mrazu. Na rozdíl od zeleniny vyžadují mimo jiné nízkou vlhkost. Konstantní teplota -2 °C a minimální vzdušná vlhkost v přihrádce na ryby a mořské plody Fish & Seafood je proto ideální pro jejich dlouhotrvající čerstvou chuť.

Velkou výhodou této zásuvky je možnost jejího rozdělení na dvě poloviny, v nichž lze nastavit odlišnou teplotu. V případě potřeby můžete mít v jedné polovině teplotu těsně nad 0 °C, která je vhodná pro čerstvé maso. Ve druhé polovině může být nadále teplota -2 °C. Samozřejmě je možné nastavit 0 °C v celé zásuvce bez jejího rozdělování. Uživatel si vždy vybere takové parametry, jaké právě potřebuje pro skladování aktuálního nákupu.

LIEBHERR

Naše akce na spotřebiče BioFresh:

Side-by-Side kombinace



CASHBACK
5.500Kč

CASHBACK
4.000Kč

CASHBACK
4.000Kč

CASHBACK
2.500Kč

SBSes 8496
XRFst 5295
XRFbs 5295
XRCsd 5255

XRFsf 5245

jako samostatný spotřebič
SKBes 4380 SRBsfe 5220
SRBbsd 529i
SRBstd 529i
SBNsdd 5264

Kombinované chladničky a mrazničky



CASHBACK
5.500Kč

CASHBACK
4.000Kč

CASHBACK
2.500Kč

CASHBACK
1.250Kč

CASHBACK
2.500Kč

CBNes 6256
CBNbe 5778
CBNstd 579i

CBNes 5778
CBNbsd 576i
CBNes 5775
CBNef 5735

CBNsfc 522i
CBNsfd 5723
CBNsdc 5753
CBNsdb 5753

KGBNsfd 52223
KGBNsfd 57233

RBe 5220
RBsfe 5220
RBe 5221
RBsfe 5221
RBa 4250
RBsdd 5250
RBbsc 5250

Vestavné kombinované chladničky a mrazničky



CASHBACK
5.500Kč

CASHBACK
5.500Kč

CASHBACK
4.000Kč

CASHBACK
2.500Kč

CASHBACK
5.500Kč

CASHBACK
4.000Kč

CASHBACK
2.500Kč

CASHBACK
4.000Kč

CASHBACK
2.500Kč

ECBN 6256
ECBN 6156
ECBN 5066

ICBNdi 5183
ICBdi 5182
ICBc 5182
ICBNd 5173

ICBNd 5163
ICBNd 5153
ICBNei 5123
ICBb 5152

ICBdi 5122
ICBNe 5123
ICBSd 5122
ICBd 5122

IRBdi 5180
IRBPdi 5170
IRBdi 5171
IRBci 5170
IRBd 5181

IRBdi 5151
IRBd 5151
IRBd 5150
IRCBf 5121
IRBdi 5150

IRBSe 5121
IRBSe 5120
IRBe 5121
IRBe 5120

IRBe 4851
IRBd 4571
IRBd 4570
IRBd 4551
IRBd 4550
IRBd 4171
IRBb 4170
IRBd 4151

IRBd 4521
IRBd 4520
IRBd 4150
IRBSe 4121
IRBSe 4120
IRBd 4121
IRBd 4120
IRBd 4050
IRBd 4020
SIBa 3950

Podstavné chladničky



CASHBACK
2.500Kč

SUIB 1550

Snadný postup vrácení peněz:

1. Váš zákazník si koupí některý model BioFresh z našeho akčního programu v období od **1. 6. do 31. 8. 2022**.

2. Po zakoupení si zaregistruje online sériové číslo svého spotřebiče na stránce **home.liebherr.com/promotions**, a to nejpozději do 30. 11. 2022.

3. Prémie bude vyplacena do 3 týdnů od potvrzení registrace prostřednictvím našeho poskytovatele služeb.

CASHBACK

Až do
5.500Kč*
peníze nazpět

* Popis a podrobné informace o rozsáhlém programu BioFresh naleznete v aktuálních katalozích volně stojících a vestavných spotřebičů. Nebo na stránkách home.liebherr.com

Technické změny, chyby a odchylky v obrazech a textovém obsahu vyhrazeny. Barevné odchylky z důvodu technologie tisku. Aktuální stav technických údajů viz home.liebherr.com. Vytříděno v Německu společností raiff.



Trh trápí cenová eroze. Vedle aktuálních kauz a vyprazdňování skladů ji dlouhodobě způsobuje jen několik prodejců

Marže, marže, marže. Každý prodejce ji chce logicky co nejvyšší, ale na trhu domácích spotřebičů to s ní není vůbec jednoduché. Marže má totiž tendenci se neustále vytrácet, nebo alespoň zmenšovat na neúnosně nízkou úroveň. V současných podmínkách s drahými pohonnými hmotami, energiemi, pokulhávající globální logistikou a zvyšujícím se tlakem na růst cen se (nejen) sektor domácích spotřebičů dostává tak trochu do slepé uličky. Profesionálové z branže přitom upozorňují, že bez ohledu na covid a ruskou vojenskou invazi na Ukrajinu mizí marže především kvůli několika málo prodejcům, jejichž stabilní strategií je vyčnívat ve webových srovnávacích proklatě nízkými cenami. Strhávají s sebou pak k nelibosti naprosté většiny prodejců i značek zbytek trhu.

Cenotvorba je v současnosti jedním z nejdiskutovanějších témat v sektoru domácích spotřebičů. Důvodem je zejména „Kauza Electrolux“, jíž jsme se věnovali v posledním vydání časopisu. Důsledkem celého zásahu ÚOHS je pochopitelně jistá „cenová anarchie“, jak celou věc trefně nazval jeden z matadorů branže, s nímž jsme už na začátku února o celé věci hovořili. Přestože na sektor domácích spotřebičů ve světle vyšetřování ze strany antimonopolního úřadu dolehl určitý strach, jsme toho názoru, že trh v rámci současné legislativy nefunguje úplně dobře. Nepovažujeme za normální a pro další technologický vývoj žádoucí, aby automatická pračka stála 5 tisíc korun. Zkuste si představit, že Škoda Auto uvede nový model Superbu, nacení ho s určitou výbavou na 1,5 milionu. Přejde vám realistické, že pár měsíců po uvedení, a to i v době hojnosti a vcelku bezproblémové

výroby, by takový vůz nějaký autosalon nabízel za 800 tisíc? Těžko. Ve světě spotřebičů není ale taková cenová eroze nijak výjimečná.

Svým způsobem by se dalo říct, že výrobcům a dovozcům může být jedno, za kolik se jejich zboží prodává. To, že někdo nabízí automatický kávovar, který má doporučenou cenu 30 tisíc, za 19 tisíc, přičemž si smrkne marží třeba na tisícovku, je přece jeho problém. Je a není, že? Spoustě prodejců takový zisk nemůže stačit. Obzvláště když oni jsou většinou ti, kteří nabízejí vyšší úroveň služeb a podílejí se na celkové kultivaci trhu. Je to zapeklitý problém, s nímž celá branže v rámci mezí zákona sysifovsky bojuje celé roky.

Problém se nachází na severní Moravě
Pojmenovat zdroj erozních patálií trhu přitom není vůbec složité. Všichni se sho-

dují, že jádro pudla je především v Moravskoslezském kraji, kde působí hned několik prodejců stavějících svůj byznys na minimálních investicích do svého rozvoje a prakticky nulových investicích do marketingu. Při velmi úsporném provozu firmy a částečném dovozu výrobků z jiných unijních trhů, hlavně z Polska, dokážou u mnoha výrobků „podseknot“ cenu, jak se v tržní hantýrce říká, až o desítky procent. Pro tyto prodejce je alfou a omegou to, aby na cenových srovnávacích dosahovali výrazně nižších cen, než jaké mají u daných produktů velké e-shopy.

O situaci jsme hovořili s několika lidmi z branže. Stejně jako u dalších podobně citlivých textů, které v SELLu pravidelně vycházejí, si všichni přáli zůstat v anonymitě. Jeden z nich během našeho rozhovoru komentoval celou věc slovy: „Většina firem na trhu pracuje s cenami ro-

zumně, a nebyť několika vybraných subjektů, stabilita cen by byla poměrně dobrá. Některé poklesy na jejich straně vyvolávají spoustu otázek. Jak je možné, že sníží cenu dražé trouby ze 40 tisíc na 32 tisíc? Chápu, že nemají výdaje za marketing. Je to ale cena, při které pracují s tak malou marží, že prodej takového zboží už skoro nedává smysl.“

Jedinou obranou alespoň proti dovozu zboží z Polska je striktně produkty lokalizovat, nenahrávat do menu více jazyků, odlišovat kódy výrobků, mít na ovládacích panelech české popisky, zkrátka dělat maximum pro to, aby nedávalo smysl polský či jiný model u nás zákazníkovi prodat. Ostatně je u těchto prodejců jednoznačně vidět, že od značek se striktním odlišením modelů pro jednotlivé trhy mají mnohem méně produktů nebo je prodávají za běžné ceny. Nákupní cena od lokálního dodavatele jim neumožňuje cenu „nezdravě“ snížit.

Sekání cen má dominový efekt

Stále větší míra automatizace, zejména u velkých e-shopů, vede pochopitelně k tomu, že jakmile systémy zaznamenají na některém z cenových srovnávačů pokles u určitého modelu, ihned reagují a snižují u sebe cenu také. V důsledku toho pak dochází i k takovým excesům, že ti největší hráči s obrovskou tržní silou se následně neostýchají požadovat kompenzaci, jak jsme zmiňovali v posledním SELLu. Samozřejmě ne po konkurentovi, nýbrž po dodavateli, který ovšem nemá s „podseknutím“ ceny většinou vůbec nic společného. Popravdě by nebylo vůbec od věci, aby se na tyto praktiky také podíval státní aparát, protože často důrazně požadavky kompenzací takzvaných negativních marží nelze považovat za nic jiného než neúměrný nátlak. Určitě by stálo za to otevřít diskusi o rozšíření zákona o významné tržní síle za hranici potravinář-

ských řetězců. Vždyť přímým důsledkem postupující konsolidace prodejních kanálů s technickým spotřebním zbožím je přesně to, co nastalo už před lety na trhu potravin, kde naprostá většina prodejců připadá na velké obchodní řetězce.

Nezávislý trh obchodů s elektrem už dávno ztratil svou původní sílu, naopak mu dnes dominují největší firmy, přičemž se dá čekat, že konsolidace bude v příštích letech ještě pokračovat. Ze silných budou ještě silnější, schopní tlačit dodavatele do nekomfortních pozic.

Slavná „neviditelná ruka trhu“ není všemocnou kouzelnou hůlkou, jak ukázal vývoj českého trhu za posledních 30 let. Fungovat přestává hlavně tam, kde konkurence slábne a největší síla se soustřeďuje v rukou jen několika firem, které si pak troufají dělat věci, o jakých by před deseti lety vůbec neuvažovaly.

Lubor Jarkovský

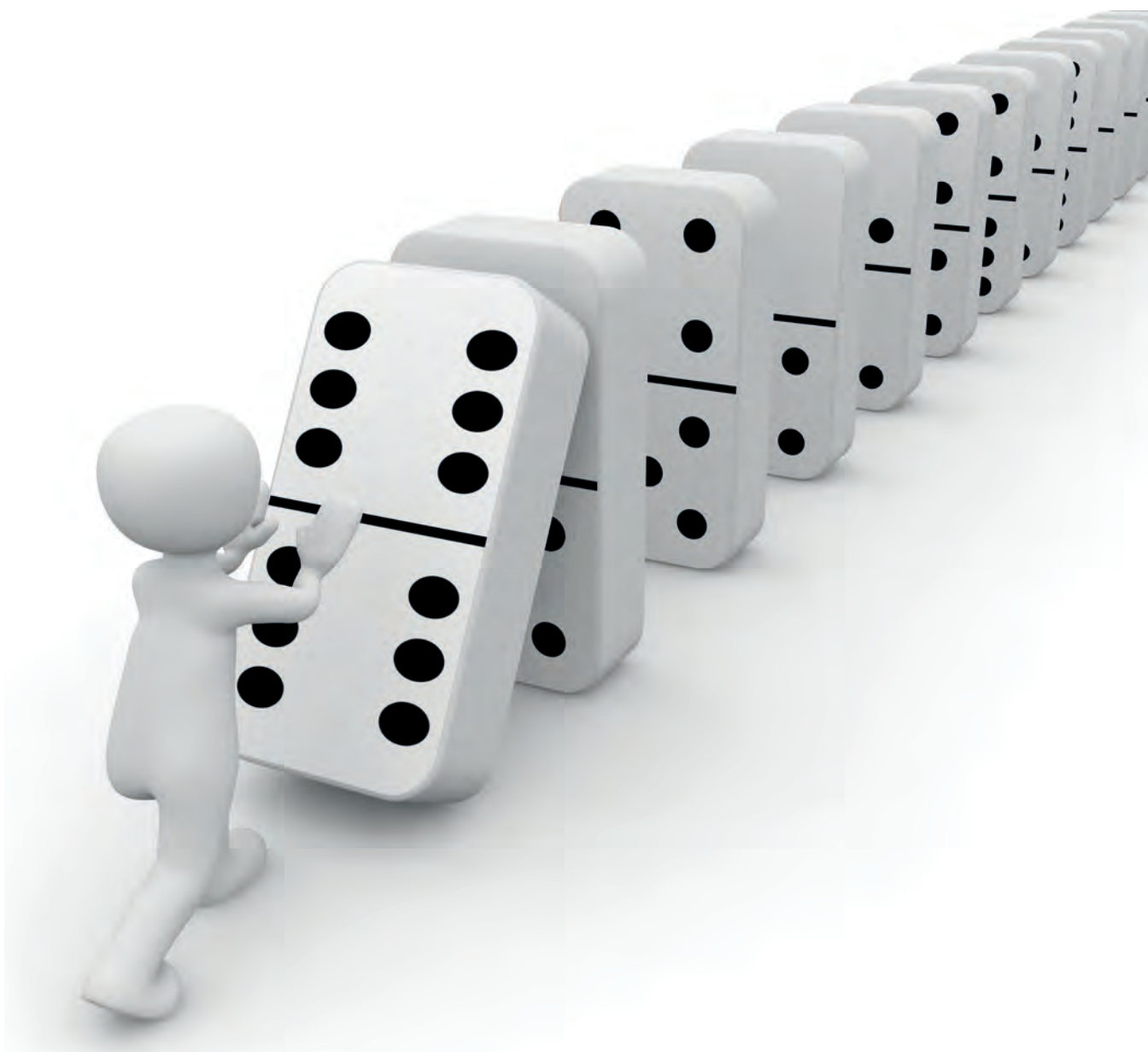

Data GfK ukazují tvrdou realitu. Trh upadl v květnu do červených čísel

„Jak je možné, že zimní a jarní data GfK indikovala silný růst, když podle sdružení APPLiA na tom trh není vůbec dobře?“ ptali se naši redakce mnozí zástupci firem v posledních měsících. Výsledky GfK za duben a květen nyní odhalují, proč trh matematicky rostl, i když reálně tomu tak vůbec nebylo.

Pokud byste se teď probudili po třech letech z kryospánku a pohlédli na grafy GfK za duben a květen, nebudete nejspíš věřit vlastním očím. Čísla jsou samozřejmě naprosto v pořádku a nejde o žádnou chybu. Jsou však důsledkem situace v loňském roce, kdy byl do 10. května zavřený maloobchod a elektroniku a spotřebiče mohli lidé nakupovat pouze online. Celkem logicky tak vykázal trh za letošní duben celkový růst. Pohádková čísla u kamenných prodejen nemá smysl příliš rozebírat – letošní výsledky byly porovnávány s loňskými, kdy kamenné prodejny nefungovaly. Ergo růsty až ve stovkách procent.

Celkový růst trhu je podle nás způsoben jednoduše tím, že letos v dubnu mohli lidé nakupovat všude, vzorce chování populace byly úplně jiné než loni. Loni v dubnu mohli nakupovat elektro výhradně online, a tak se celkově prodalo zboží méně než letos, když bylo k dispozici mnohem větší množství prodejních kanálů. Růstová čísla ale neznamenají, že je trh v pořádku a pěkně nám roste. Spíš opak je pravdou, jak jasně ukazuje květen, během něhož byly loni obchody zavřeny jen deset dnů. Zbývajících 21 už byly tradiční prodejny v provozu. Dovolíme si odhadnout, že kdyby došlo k otevření už na začátku května 2021, svítila by na nás v grafu GfK čísla ještě horší. Přestože jsou květnová data ještě částečně ovlivněna loňským lockdownem, mají mnohem větší vypovídající hodnotu o současném stavu trhu, který zkrátka není dobrý.

Trh opravdu narazil do zdi.

Ať se vám to líbí, nebo ne...

Když jsme na jaře vydali číslo s poměrně drsným titulkem „Trh narazil do zdi“, nemálo profesionálů z oboru se k němu kriticky vyjadřovalo a někteří mluvili o tom, že jsme v analýze situace úplně vedle. Nejčastějšími kritiky byli lidé z e-shopů, což není překvapivé. V nepříznivé či stresové situaci je jedním z obranných mechanismů člověka popřít realitu. Prání je pak často otcem myšlenky. Trh do zdi narazil, i když to ještě nebylo čitelné z dat mentoringových firem, které nemohou za to, že panoval ve srovnávacím období lockdown... a že měla taková srovnání pak výrazně sníženou vypovídání hodnotu. Květnová data GfK už však začínají realitu odhalovat.

Vývoj trhu technického spotřebního zboží v Česku

Duben 2022 vs duben 2021

Procentuální srovnání hodnoty prodeje za uvedené období

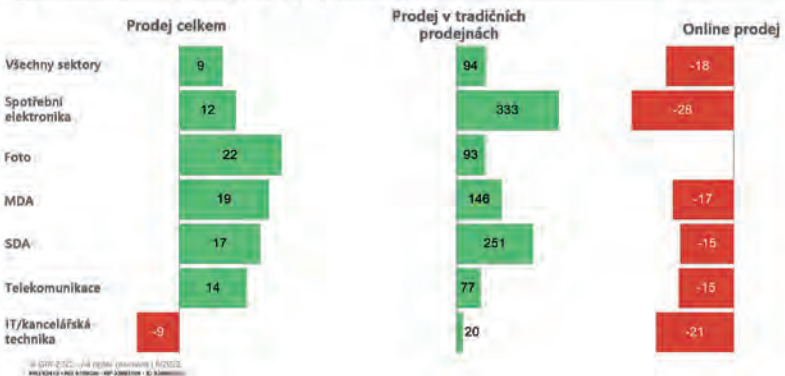

Květen 2022 vs květen 2021

Procentuální srovnání hodnoty prodeje za uvedené období



Data GfK za měsíc květen odhalují, že meziroční srovnání měsíců, kde už trh nebyl výrazně ovlivněn lockdownem, má výrazně větší vypovídání hodnotu. Čísla pak jasně ukazují postcovidové ochlazení trhu s technickým spotřebním zbožím.

Že by v červnu a dalších měsících nastal nějaký obrat v negativním trendu ve většině sektorů, nelze očekávat. Inflation, ceny energií a benzinu budou dál tvrdě dopadat na populaci, která navíc své domácnosti vybavovala a zvelebovala s abnormální intenzitou poslední dva roky. Kdo má teď peníze nazbyt, spíš jede někam na dovolenou nebo jde na koncert a podobně. Nejvíce odnesou situaci logicky e-shopy, které díky lockdownům velmi netrzním mechanismem (zásahem státu) uměle vyrostly. Ke všemu je nyní tíží jejich loňské investice do logistiky a skladů. Ze zastoupení značek k nám do redakce pomalu přicházejí informace o škrtání v rozpočtech či přípravách

na revizi budgetů. Čeká nás zkrátka těžší etapa a žádná zbožná přání či strkání hlavy do písku na tom nic nezmění.

Lubor Jarkovský



Tajemství lahodného čaje nebo kávy? Správně zvolená teplota

Zalít zelený nebo bílý čaj vroucí vodou není v žádném případě správný postup přípravy těchto nápojů. Ani kávu byste neměli podrobit teplotnímu šoku 100°C vody, která pomletá zrna ve filtru nebo při jiné metodě extrakce jednoduše spálí, takže je pak nápoj nepříjemně hořký. Zapomeňte ovšem na teploměry či velmi nepřesné odstávání vody po jejím varu. Nejjednodušší je pořídit si varnou konvici s možností nastavení požadované teploty. Značka Rohnson má v nabídce hned několik modelů včetně speciálního modelu pro přípravu čaje.

Rychlovarná konvice Rohnson R-7560

V tradičním nerezovém designu s průhledem a měrkou je dodávána tato konvice, na jejíž rukojeti se nachází kruhový displej a ovládání. Nastavit lze teplotu vody na 40, 50, 60, 70, 80, 90 nebo 100 °C. Pro každou teplotu je přítomna barevná LED indikace. Nechybí ani funkce možnosti udržování vybrané teploty. Samozřejmostí je otočná základna (360°) a automatické vypnutí při zapnutí bez vody.



NOVINKA

NOVINKA



Rychlovarná konvice Rohnson R-7670

Tento model rychlovarné konvice má modernější skleněnou koncepci. Konkrétně je tělo vyrobeno z odolného borosilikátového skla a dno z nerezové zakryté topnou spirálou. Z nerezové je i horní část výrobku včetně automaticky otevíraného víka. Teplotu můžete nastavit na 60, 70, 80, 90 nebo 100 °C a nechat ji udržovat po dobu až 2 hodin. Ani R-7670 nepostrádá barevnou LED indikaci pro každou z teplot a otočnou 360° základnu.

Varná konvice na přípravu čaje Rohnson R-7610

Těm, kdo chtějí jednoduše, leč správně připravit různé druhy čajů, můžete doporučit tuto speciální konvici vybavenou vyjímatelným nerezovým sítkem. Díky němu lze bez velkého úsilí a bez přelévání ohřáté vody do speciálních nádob vykouzlit nejen čaje v pravém slova smyslu, ale i horké nápoje ze sušeného ovoce, bylin a jiných surovin. Díky průhlednému tělu a LED podsvícení indikujícímu jednotlivé teploty (60, 70, 80, 90 a 100 °C) je příprava čajů komfortně jednoduchá. Nehledě na to, že konvice doslova rozzáří vaši kuchyňskou linku. Údržbu a čištění konve usnadňuje odnímatelné víko.



Rychlovarná konvice Rohnson R-7660

Konvice s LCD displejem na boku, který ukazuje aktuální teplotu vody, by ve vaší nabídce neměla chybět, protože je zajímavou alternativou modelů s barevným LED podsvícením. Navíc má příjemný zaoblený tvar s tradiční kulatou nálevkou vody. Najdete u ní 7 nastavení (40, 50, 60, 70, 80, 90 a 100 °C), funkci udržování teploty po dobu 2 hodin i zvukovou signalizaci dosažení nastavené hodnoty.

Varná konvice na přípravu čaje Rohnson R-7060

Velmi odlišná, spíše futuristicky pojatá, je tato skleněná konvice s dotykovými ovládacími prvky a displejem umístěným ve své základně. Umožňuje nastavit 55, 65, 75, 85, 95 nebo 100 °C. Displej ukazuje i aktuální teplotu vody. Konvice disponuje modrým LED podsvícením, které prosvětluje ohřívající vodu. Zmínit musíme ještě nerezový filtr v odnímatelném víku a vyjímatelný nerezový filtr určený k jednoduché přípravě čaje.



Všechny prezentované konvice mají objem 1,7 l.

www.rohnson.cz

Rohnson®



Amica
for living

Seznamte se s pokročilými funkcemi nových indukčních desek a sporáků Amica

Technologie ohřevu pomocí indukce je nejen energeticky nejúčinnější, a tudíž nejspornější, ale jako jediná umožňuje u varných desek nabídnout užitečné doplňkové funkce. Nehledě na to, že mohou být indukční desky flexibilního typu, což dále rozšiřuje možnosti jejich použití. Například s nimi uživatel snadno nahradí elektrický gril. Společnost Amica nyní představuje jak samostatné indukční desky, tak sporáky s indukční technologií, které navíc zaujmou i multifunkční troubou s funkcí připařování.

Indukční desky

Vedle v úvodu zmíněných výhod indukčních sklokeramických desek můžeme zmínit také snazší čištění, chytrou detekci nádob či možnost dočasného pozastavení vaření a následného rychlého obnovení všech nastavení.

Chytré vaření s chytrými funkcemi

Amica aktuálně zařazuje do nabídky dva nové modely indukčních desek ve standardní šířce 60 cm. Obě jsou vybaveny sensorovým ovládním (slider), časovačem a dětským zámek. Z pokročilejších funkcí jsou to potom detekce hrnce a automatické zapnutí varné zóny spolu s rozpoznáním jeho velikosti. Praktická je také funkce Auto Bridge umožňující propojení dvou zón do jedné velké, na kterou se vejde celý pekáč nebo kovový gril. Elegantly se tak lze na kuchyňské lince zbavit samostatného elektrického grilu.



Skutečně mimořádným pomocníkem je trojice automatických programů s přesně nastavenou teplotou na 42 °C pro rozpouštění másla nebo čokolády bez použití vodní lázně, 70 °C pro udržování jídla v teplotě pro servírování nebo jeho šetrný ohřev a konečně 94 °C. Poslední zmíněný program se hodí především pro vaření těstovin a rýže.

Rychlý ohřev i dvě možnosti zapojení

Obě novinky samozřejmě nabízejí funkci PowerBooster pro dosažení maximálního výkonu a co nejrychlejší uvedení vody k varu. Zapojit je lze díky systému Power Management jak k jednofázové zásuvce (230 V), tak třífázové (400 V). Desky jsou také typu SlimHob a lze je instalovat do kuchyňské desky s mocností pouhých 12 mm, případně do desky o síle 28 mm přímo nad vestavnou troubou. A to bez ohledu na materiál kuchyňské linky.

Indukční sporáky

Přestože se na trhu nadále prosazují především vestavné trouby a varné desky, mnoho zákazníků stále preferuje klasický volně stojící sporák. I zde však došlo k zajímavému technologickému vývoji a zlepšení nejen funkční výbavy. Dokladem jsou například dva nové sporáky Amica, které nabízejí indukční varné desky i trouby s parními funkcemi.



Pečení s párou a nejen to

Pára je u vestavných trub velkým hitem už několik let, tak proč by o ni měli být ochuzeni uživatelé tradičních sporáků? Oba nové modely Amica proto nabízejí funkci SoftSteam neboli přidavnou páru během pečení. Jídlo se méně vysušuje, takže si maso uchovává šťavnatost a pečivo vláčnost. Do prohlubně na dně trouby stačí nalít trochu vody.

Zmínit musíme i superrychlý předehřev, díky němuž dosáhne teplota v troubě 150 °C už za 4 minuty. To je o 20 % rychleji, než je standard. Celkem má uživatel na výběr 12 pečících funkcí včetně grilu a horkého vzduchu. Objem trouby je vždy 65 litrů.

Amica DI 6422 DB



U této desky najdete celkem čtyři varné zóny, přičemž všechny jsou flexibilní a disponují funkcí Auto Bridge. Spojovat lze vždy přední a zadní varné plochy. Velikost samostatných zón je 21 × 19 cm. Po spojení tedy 21 × 38 cm. Celkový maximální příkon desky je 7,4 kW.

Amica DI 6412 CB



Deska se dvěma tradičními varnými zónami na levé straně a dvěma flexibilními napravo má celkový maximální příkon 7,4 kW. Plochy v levé části mají průměr 20 cm, respektive 16 cm. Flexi zóny v pravé části potom 16 cm – při spojení vytvoří varnou plochu o velikosti 16 × 32 cm.

Teleskopy i snadné čištění

Bezpečnost i komfort při přípravě jídla výrazně zvyšuje pár teleskopických výsuvů. Údržbu zase usnadňují katalytické desky (boční a zadní), které pohlcují nečistoty včetně mastnoty. Pro jejich regeneraci stačí troubu zapnout na hodinu a nastavit teplotu 250 °C.

Indukční vaření

Oba modely obsahují indukční varnou desku. Nechybí funkce PowerBooster či ukazatel zbytkového tepla. Sporáky se od sebe liší ovládním. Model Amica SIS 512 TCX má tradiční knoflíky jen pro troubu. Varnou desku uživatel nastavuje pomocí slideru, přičemž u dvou zón nechybí funkce Auto Bridge. Sporák Amica SIS 512 STX se drží tradičního knoflíkového ovládním jak pro troubu, tak pro desku. Zóny používá klasické bez Auto Bridge. Obě novinky spadají do energetické třídy A.



VIDEO

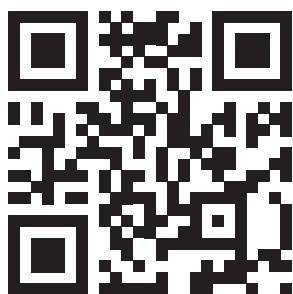

<https://bit.ly/3ycTSM4>

Milánská EuroCucina ve znamení nespočtu novinek a náporu návštěvníků

První velký evropský veletrh potvrdil důležitost fyzické prezentace výrobků a naznačil, že zářiová IFA bude velkolepá

Text: Lubor Jarkovský

Foto: Boleslav Svoboda, archiv SdM

Domácí spotřebiče byly na veletrhu Salone del Mobile prezentovány v plném měřítku naposledy před dlouhými čtyřmi lety. Pak už následovala jen IFA 2019. Od té doby firmy nemohly své novinky fyzicky ukázat a navzdory rozličným internetovým streamům a přenosům je evidentní, že si nezajímavější inovace schovávaly na první postpandemické akce. EuroCucina, která se koná v rámci Salone del Mobile, tak nabídla největší porci nových produktů, jakou jsme na kterémkoliv veletrhu kdy viděli.

Ačkoliv se svět stále oklepává z dopadů pandemie a zmítají jím nemalé geopolitické problémy, přivítal italský veletrh Salone del Mobile více než 262 tisíc návštěvníků. Ve srovnání s posledním předpandemickým ročníkem 2019 je to sice jen necelých 70 %, ale vzhledem k souběhu mnoha negativních okolností komplikujících situaci ve světě jde o obrovské číslo. Obzvláště když započítáme, že letos nedorazili do Milána prakticky žádní Rusové ani Číňané, kteří tvořili v roce 2019 skoro 11 % návštěvníků. Hlad světa po cestování, osobních setkáních, „face to face“ byznysu a osobním seznámení se s produktovými novinkami trvá. A velmi pravděpodobně nikam nezmizí, protože věštecké predikce toho, že pandemie zcela změnila vzorce chování lidí, se ukázaly jako liché. Vidět je to

nejen na prvních veletrzích, ale i na současných výsledcích e-shopů. Přípravovaný ročník IFA bude proto pravděpodobně jedním z nejlepších v historii – ve srovnání s EuroCucinou na něj jede vystavovat mnohem více firem z oboru domácích spotřebičů. Přestože byl Milán velkolepý, z pohledu sektoru spotřebičů šlo vlastně jen o takový předkrm. Hlavní chod nás čeká v září a dle informací, které máme v redakci od mnoha značek k dispozici, se na něm můžeme těšit na hotovou explozi opravdu zajímavých novinek.

Vraťme se ale nyní do Milána, odkud vám přinášíme jak video, tak foto reportáž. Veletrhu jsme se rozhodli věnovat nadstandardní prostor, abychom vám všechny zásadní novinky mohli prezentovat.



Airforce a venkovní kuchyně

Italský výrobce odsavačů na veletrhu překvapil prezentací velmi komplexní řady modulárních venkovních kuchyní E-Cook. Vedle zcela nového kompaktnějšího řešení, které vlastně připomíná svou koncepcí gril, byť obsahuje také fritézu, zde byly k vidění i celé pulty s indukčními varnými deskami a dalším vybavením. Přípravné pulty jsou vyrobeny ze dřeva (masiv), konstrukce je nerezová včetně zásuvek. Nechybí masivní kovové poklapy s pojistkami proti nechtěnému zavření.



Asko se chlubí rekordní myčkou

Prémiová skandinávská značka, patřící nyní již pod Hisense, byla jedinou, která z této skupiny v Miláně vystavovala. Gorenje na místě nebylo. U Aska jsme nenarazili na žádnou zásadní novinku. Nejčastěji zaměst-

nanci firmy upozorňovali návštěvníky na myčku s nejvyšší dostupnou kapacitou 17 sad nádobí, která má 3 kovové koše plus příborovou zásuvku. Dodávána je i s klasickými košíky na příbory, takže má uživatel na výběr, jakým způsobem bude nádobí a kuchyňské náčiní do myčky skládat. Třetí koš nemá plnou velikost – nachází se mezi spodním a horním košem, určen je hlavně na mytí hrnků, šálků a dalšího nepříliš vysokého nádobí.



Beko Beyond očekává další přírůstky

Největší novinkou u firmy Beko byla trouba bPRO700 z nové řady Beyond, která postupně nabíhá také na český trh. Novinka s inovovaným rozvodem horkého vzduchu AeroPerfect a konektivitou HomeWhiz nabízí 13 pečicích funkcí. Součástí výbavy je i masová sonda. Ovládání řeší Beko velmi zajímavě – kombinuje menší dotykový a barevný LCD displej s otočným voličem a dotykovými ikonami. Uživatel může jak Źukat přímo na displej, tak potvrzovat kroky a pohybovat se v menu pomocí voliče. Beko tak jde vstříc jak mladším zákazníkům, tak těm starším požadujícím tradičnější způsoby ovládání. Trouba by na český trh měla dorazit koncem letošního roku.



Bertazzoni – každá jednotlivá trouba je originál

Legendární italská značka, založená už v roce 1882, se na veletrhu chlubila množstvím rozličných spotřebičů, jejichž společným jmenovatelem byla nekompromisní kvalita dílenského zpracování. Na této fotce můžete vidět multifunkční parní trouby s jedinečnými povrchovými úpravami. Nejde jen o barvy – výroba všech trub je dokončována ručně, takže každý jednotlivý kus je originál, mírně se liší odstíny a sytost barev. Bertazzoni nabízí ještě další varianty včetně laků používaných v automobilovém průmyslu.

Z novinek této firmy nás zaujal ještě prémiový sporák s flexi indukční varnou deskou a s integrovaným odsavačem par. Vzhledem k tomu, že stejný typ výrobku nedávno ukázal i konkurenční Steel (dále v reportáži), vidíme jednoznačně se formující trend v segmentu sporáků. Tedy těch superpremiových.



BORA oslňovala svou futuristickou troubou

Poměrně mladou německou značku založil Willi Bruckbauer z rodiny úspěšných truhlářů jako reakci na to, že mu vadily klasické odsavače par, které často překáží ve výhledu v prostoru kuchyně. Jako první přišel v roce 2007 s varnými deskami s integrovaným odsavačem, čímž dal vzniknout novému trendu, který dnes následuje celá branže.

Vedle varných desek vyrábí BORA nově i trouby, zatím tedy jeden model X BO, o který byl v Miláně obrovský zájem. V expozici této značky byla kontinuálně největší koncentrace lidí. Trouba X BO se vymyká z mnoha důvodů – mezi ty hlavní patří 19palcový dotykový displej v celé šířce čelního panelu, parní funkce s odsáváním páry před otevřením dvířek a filtrací vzduchu přes uhlíkový filtr (do kuchyně neunikají během pečení pachy). Samozřejmě jde o smart troubu s množstvím receptů a doplňkových funkcí.





Siemens uvede na podzim novou generaci trub iQ700

Před pár týdnů informoval Jiří Müller ze společnosti BSH na svém LinkedIn, že můžeme na podzim očekávat novinky v prémiové řadě iQ700. A právě ty jsme záhy nato viděli osobně v Miláně, kde byly k vidění i nejvyšší modely studioLine.

Trouby jsou zajímavé jak designově, tak funkčně. Z hlediska vzhledu se drží čistého německého stylu s dominujícím černým sklem. Jedinou nevýhodou je, že nelze na veletrhu se spoustou světla a odrazů v jakémkoliv úhlu spotřebič vyfotit. A nepomůže ani polarizační filtr. Humor stranou. Největší novinkou v designu je madlo, který sice standardně vystupuje ze dvířek, ale současně vytváří optický klam a není prakticky vidět. Co se týče funkcí, deklarací toho, co umožňuje umělá inteligence, je schopnost trouby rozpoznat stupeň opečení kůrky například na pizze. Na displeji si nastavíte, jak chcete okraj pizzy křupavý, a trouba pomocí integrované kamery a umělé inteligence pozná, kdy je ho dosaženo. Zajímavé je, že se data odesílají do cloudu, kde probíhá samotné vyhodnocení. Celý systém se tak bude učit a zdokonalovat na základě informací ze všech prodaných a k wi-fi připojených trub Siemens s těmito funkcemi. V nabídce funkcí pak nechybí množství receptů či možnost využít hlasového asistenta.

Asi nikoho nepřekvapí, že nejvyšší model HN978QB1 obsahuje parní generátor i funkci mikrovln. Je to zkrátka nejvyspělejší trouba, jakou firma BSH kdy vyrobila.



Cooking Surface a neviditelná indukční deska

Hned na úvod reportáže zařazujeme jeden z velkých hitů veletrhu v podobě indukčního řešení, které není v kuchyňské lince vůbec vidět. Induktory jsou totiž přímo pod pracovní plochou, která sama o sobě slouží k vaření. Žádné řezání otvoru pro varnou desku, jen jednoduší povrch, na kterém můžete krájet suroviny i vařit. Za zajímavým řešením stojí značka Cooking Surface, která spolupracuje s firmou ABK Stone coby dodavatelem kuchyňských pracovních desek. Zájemci tedy mají na výběr nespočet barevných variant jeho porcelánové kameniny. Varné plochy jsou velmi decentně indikovány, takřka neviditelně. Ovladač je připojen k induktorům kabelem – lze ho schovat například do zásuvného pouzdra, které se skrývá v desce podobně jako například elektrické zásuvky.



Electrolux ukázal kuchyň budoucnosti a překvapil vstupem do segmentu 70cm vestavných lednic

V expozici švédského výrobce byla kromě běžných produktových novinek ještě futuristická koncepce „kuchyně budoucnosti“. Ještě před pár lety se firmy v těchto prezentacích zaměřovaly na konektivitu a smart funkce, nyní je ovšem hlavním tématem udržitelnost. Kuchyně GRO od Electroluxu se soustředí nejen na spotřebiče, ale i na způsob, jakým kuchyňský prostor používáme a co v něm vaříme. Důraz byl kladen na omezení živočišných potravin a zvýšení konzumace rostlinné stravy včetně doposud přehlížených plodin.

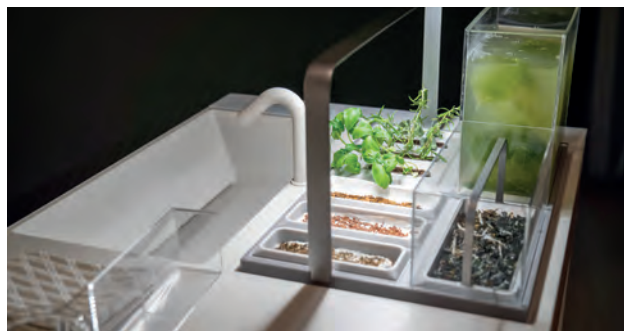

Přestože nás zaměstnanci Electroluxu upozorňovali hlavně na nové varné desky včetně modelu s integrovaným odsavačem, nám přišla jako mnohem důležitější novinka vystavená 69 cm široká vestavná chladnička. Electrolux se tak přidá jako čtvrtý v pořadí mezi firmami s tímto typem lednice a dovolíme si říct, že doposud velmi specifické řešení tím má definitivně nakročeno do mainstreamu.

Model Electroluxu bude dvoukruhový, takže budou čerstvé potraviny uchovávat v optimální teplotě i vlhkosti.



Elica a její hvězda Open Suite

U jednoho z největších evropských producentů odsavačů jeví návštěvníci pochopitelně velký zájem hlavně o varné desky s integrovaným odsavačem. Nechyběl zde ani model s plynovými hořáky, který v nepřeberné nabídce indukčních desek tohoto typu, kterou na trhu najdeme, rozhodně vyčníval. Nás si ale nejvíc získal prémiový odsavač Open Suite – Elica ho představila už v loňském roce. V Miláně byly k vidění různé způsoby



instalace, tedy ostrůvkové pojetí či nástěnné. Současně byly prezentovány různé varianty polic od dřeva přes sklo až po kov. Open Suite totiž není pouze odsavačem, ale i policovým systémem. Jedná se o skutečně unikátní pojetí digestoře.



Fabita jde na vše úplně jinak

Italská společnost Fabita láká spotřebitele vedle osobitých odsavačů par v odvážných tvarech a provedení na snad ještě odvážnější indukční varné desky integrované do mobilního nábytku nebo solitérní vařiče. Středobodem prezentace na EuroCucine byl ale jídelní stůl Mammamia, který má v sobě integrované indukční cívky. Můžete k němu tedy zasednout, povídat si s rodinou nebo přáteli a současně vařit.



Haier a jeho nápor novinek včetně technologických perel

Čínský obr nevystavoval přímo na výstavišti, ale relativně v centru Milána v multifunkčním a eventovém prostoru Superstudio Più, kam svezl novinky všech svých hlavních evropských značek. Jednou z dominant byla čtyřdvěřová lednice Cube 90 z řady Series 9. Novinka s tradiční

šířkou 90 cm zaujme jak luxusním provedením v černém skle, tak integrovaným tabletem ve dvířkách, přes který lze mimo jiné ovládat a řídit další domácí spotřebiče, vyhledávat recepty a využívat spoustu dalších funkcí jako na běžném tabletu. Uvnitř se nachází 2 samostatné zásuvky na ovoce a zeleninu s nastavením úrovně vlhkosti i 2 zásuvky My Zone, kde lze upravit teplotu podle vložených potravin. Z českého

zastoupení firmy máme potvrzeno, že tento model s kódovým označením HCW9919FSGB bude uveden i u nás. Objevit by se měl na trhu do konce letošního roku.

Neméně technologickým a moderně pojatým spotřebičem je trouba Chef@Home z řady Series 6, která má místo skla dvířek velký dotykový displej. Podobnou koncepci uvedla na trh



v minulosti značka Candy, ale varianta od Haieru nabízí výrazně lepší odezvu displeje a další pokročilé funkce. Nechybí masová sonda či kamera, která neslouží jen k nahlížení na jídlo jak na displeji, tak na dálku přes mobil. Trouba je schopna vyhodnocovat díky kameře stav pokrmu. Trouba má kódové označení HWO60SM6C1BH a na český trh by měla být uvedena do konce letošního roku.

V části věnované značce Hoover jsme si všimli nového modelu pračky řady H-WASH 700, která má sice slim provedení s hloubkou pouhých 44 cm, ale najdete v ní buběn s kapacitou na 9 kg prádla. Na trhu, kde kvůli válce na Ukrajině nadále chybějí úzké pračky, bude nepochybně vítanou novinkou. Pračka používá extra široký buběn nazvaný Ultra Wide Care Drum, díky němuž nabízí vzhledem ke své hloubce onu rekordní kapacitu. Chybět nebudou parní funkce a další várka speciálních programů v aplikaci hOn. Očekávaný termín uvedení je říjen 2022.

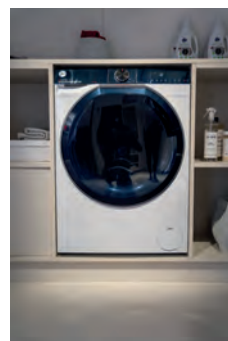

Zóna Candy obsahovala jednu velmi zajímavou perličku v podobě prototypu volně stojící myčky, která dokáže umýt a usušit plnou náplň za těžko uvěřitelných 35 minut. Kdy bude uveden na trh finální produkt, není známo.

Naproti myčce pak byla k vidění povedená prezentace praček a sušiček Candy RapidÓ Pro, jejíž první vlaštovky už dokonce přiletěly na český trh. Zatím tedy pouze jeden model pračky, abychom byli přesní. Následovat budou další včetně pračkosušiček během září. Sušičky portfolio doplní v průběhu podzimu. Novinky se drží jednoduchého a přímočarého ovládání. Nechybí ale ani konektivita. Největší devízou u praček je jejich rychlost – díky invertoru Speed-Drive a systému Quick&Clean vyperou plnou náplň za 39 minut. Zapomenout nesmíme ani na to, že mají parní programy.





LG bez LG

Firma LG nepřijela do Milána se svou hlavní a stejnojmennou značkou. Celou svou expozici věnovala superprémiové značce Signature, s níž před pár lety přišla. Dominantou zde byla 120 cm široká french door lednice, která je podle zástupců LG největší svého druhu na světě. Nejde totiž o modulární řešení v podobě několika spojených spotřebičů dohromady. S ohledem na to, že Signature v Česku vůbec nepůsobí, nelze uvedení tohoto modelu očekávat.

Nehledě na to, že je určen primárně pro americký trh a firma s ním na italském veletrhu pouze ořukávala evropské břehy a sbírala názory obchodních partnerů.



Kromě majestátní lednice jsme na místě zaznamenali zajímavé vestavné trouby Signature se skleněným povrchem a nerezovou barvou. Na první pohled trouby upoutají tím, že nemají madlo – otevírají se lehkým stisknutím v pravém horním rohu dvířek. 60 cm vysoká trouba napravo je multifunkčního typu s parními funkcemi, zatímco 45 cm vysoký model nabízí různé metody pečení, které lze kombinovat s mikrovlnami. Ve stejném barevném provedení byla na místě i varná deska.



Quooker a jeho baterie s vřící vodou

Mezi opravdu populární značky na veletrzích patří nizozemský Quooker se svými systémy kuchyňských baterií, z nichž neteče jen běžná voda, ale i filtrovaná chlazená voda, a to dokonce sycená, a v neposlední řadě voda vřící. Quooker není bohužel na českém trhu přítomný. Obdobné řešení u nás nabízí například Grohe.



Samsung má velké ambice

Korejský výrobce v posledních letech zintenzivňuje své aktivity v segmentu domácích spotřebičů i na našem trhu. Dokládá to například uvedením zajímavé koncepce chladniček Bespoke, které podrobně prezentoval v minulém vydání SELLu. Kromě chladniček s výměnnými barevnými panely vyšle na trh také novou vestavbu, o níž se firma rozepsala hned na čtyřech stranách v tomto vydání (od str. 68). Na druhé fotce můžete vidět kromě lednice i vestavné trouby – jejich barva není černá, jak může fotka klamat. Jedná se o tmavě modrou, která bude do konce roku v prodeji i v Česku. Na místě jsme si spotřebiče podrobně prohlédli, protože na lasvegaské CES byly k vidění jen americké varianty. Po osobním seznámení s novinkami můžeme konstatovat, že Samsung má jednoznačně našlápnuto k výraznému posílení své zdejší pozice v segmentu built-in.



Nové myčky Samsung se pyšní spoustou zajímavých technologií a funkcí. Nás ale nejvíc upoutala zásuvka na příbory, která má kovové provedení jako standardní koše.

Jelikož jsou plastové pořadníky na příbory vyjímatelné, je využití tohoto prostoru značně variabilní. Do samotné zásuvky bez příborníku se vejdou například menší hrnečky nebo šálky.

V těchto dnech se už pomalu chystají ke své premiéře na trhu nové pračky Samsung s ostřejšími rysy a populárními metalickými panely. Novinky s bílým inverzním displejem, autodosingem a umělou inteligencí zamíří během léta do českých obchodů. Kromě tohoto tradičního provedení v bílé se můžete těšit na modely v černé.



Smeg s novými barvami

Italský výrobce neměl na EuroCucině žádnou zásadní technologickou nebo obecně produktovou novinku. Firma se zaměřila hlavně na prezentaci stávajících řad v nových provedeních.



Na fotce můžete vidět spotřebiče Galileo v provedení Neptune Grey. Multifunkční parní trouba má zajímavě řešené doplňování vody pomocí výsuvného systému, který vodu nasaje přímo z nádoby. Evidentní byl z celé expozice určitý odklon Smegu od rustikálních spotřebičů směrem k modernímu designu.



Výrobce prémiových sporáků se jako první na trhu pochlubil už během jara svým inovativním modelem s flexi indukční deskou a integrovaným odsavačem. Novinka doplněná o barevný displej a masovou sondu byla jednoznačnou hvězdou této značky na EuroCucině. Novinka bude v Česku v prodeji. Značku Steel má v distribuci firma Applia.



Zaměřeno na samočištění vestavných trub

Samočištění je velice efektivní a jednoduchý způsob odstranění nečistot uvnitř trouby bez přítomnosti někoho dalšího. Stávající vestavné trouby Concept disponují katalytickými vložkami a nyní značka přichází s novým modelem, který je vybavený pyrolytickým čištěním.

concept

chytře vymyšleno pro život



Pyrolýza

Nová vestavná trouba ETV8360bc Concept disponuje pyrolytickým samočištěním, které funguje tak, že se vnitřek trouby zahřeje až na 500 °C a extrémně vysoká teplota spálí na popel naprosto veškeré nečistoty a usazeniny, které v troubě po pečení zůstanou. Po ukončení čištění si stačí vzít mokrý hadřík a popel setřít. Před spuštěním čištění je vhodné vyndat ven všechny rošty, plechy a podpěry, aby je vysoká teplota nepoškodila.

Katalytické vložky

Velká část vestavných trub od Conceptu je vybavená katalytickými vložkami, které jsou opatřeny speciálním porézním materiálem, který zabraňuje usazování nečistot na bočních stranách trouby. Proces samočištění probíhá rovnou během pečení, kdy vložky vzniklé nečistoty absorbují a vypálí. Po vychladnutí trouby se dají nečistoty odstranit vlhkým hadříkem. Katalytické vložky má například vestavná trouba ETV8560wh nebo ETV7560ss.

Co dál v sobě skrývají vestavné trouby Concept

Kromě samočisticí funkce jsou konkrétní vestavné trouby Concept vybaveny desítkami programů, mezi které patří třeba horkovzduch, gril, rozmrazování nebo EKO program pro úspornější pečení. Dále jsou dveře trouby opatřeny tichým zavíráním a díky ochlazovacímu ventilátoru a trojitému sklu si dveře udržují bezpečnou teplotu, aby se o ně nikdo nespálil. Součástí trouby je mělký a hluboký plech, rošt, teleskopické výsuvy a pečicí sonda, díky které se dá jednoduše změřit teplota uvnitř pokrmu. Vestavné trouby Concept jsou zařazeny do energetické třídy A, díky které je pečení úspornější.

Padnou do každé kuchyně

Vestavné trouby jsou tvořeny v designových liniích Black, White, Titania a Sinfonia, aby se daly bez problému sladit s ostatními spotřebiči do kuchyně, ať je to s lednicí, digestoří, varnou deskou, nebo mikrovlnnou troubou.



Vestavné lednice s šířkou 69 cm nabízejí o zhruba 35 % větší kapacitu než standardní modely s šířkou do 56 cm. Pokud zákazník trvá na vestavném řešení, jsou jednoznačně praktičtější volbou. A to nejen pro svůj velký objem. Větší šířka znamená také širší police, a s nimi spojenou lepší organizaci potravin v celém prostoru. Na fotce model Whirlpool SP40 802 EU 2, který jsme zařadili i do toho přehledu.



Konečně zlom. Do segmentu 69 cm širokých vestavných lednic vstoupil element konkurence

Až na drobné výjimky vestavné chladničky za volně stojícími modely zaostávaly. Přestože vestavba nenabízí takovou variabilitu rozměrů a členění vnitřního prostoru až na několik samostatných oddílů, k posunu na trhu došlo. Jednoznačně se nadále prosazuje a rozšiřuje nejmodernější konstrukce s oddělenými chladicími okruhy, což je ovšem dlouhodobý trend. Velkou a aktuální novinkou je naopak pestřejší nabídka vestavných kombinovaných modelů s šířkou 69 cm.

Vestavné chladničky s šířkou 69 cm:

Nepříjemným faktem je, že klasická vestavná lednice s šířkou cca 54 cm není pro běžnou tří- nebo čtyřčlennou rodinu nejpraktičtější volbou. Mnozí architekti a interiéroví designéři přesto právě tyto lednice svým klientům do nových kuchyní „malují“. Že je velmi úzká vestavná chladnička nepraktická, zjistí její noví uživatelé většinou až pár dnů po její instalaci. A situaci nezachraňují ani extra vysoké modely, protože problém úzkých polic neřeší – pouze jich je v prostoru větší množství.

54cm „kombinace“ vestavnému trhu nadále dominují, protože jsou standardem a počítá s nimi i většina sériově vyráběného kuchyňského nábytku. Pomalu ovšem dochází ke změně, kterou před pár lety odstartovala společnost Whirlpool, jejíž 69 cm široké vestavné chladničky byly takovou malou revolucí. Firma na ně dlouho měla monopol. Zvolit je

nejprve mohli pouze ti, kdo si nechali vyrábět kuchyň na míru. Nyní už s tímto typem spotřebičů počítají i rozšíření výrobci kuchyní, a tak na trh širších vestavných chladniček vstupují noví hráči. Nedávno to byla firma Beko a už během pár týdnů bude následovat Haier. Technologicky nejvyspělejší jsou modely Beko, protože u nich najdete konstrukci s oddělenými chladicími okruhy – v chladicí části je tak spolu s teplotou optimalizována také vlhkost, tudíž nedochází k vysušování potravin. Mrazák je bezmrazový. Haier používá klasickou konstrukci Total No Frost s průchodkou, kterou je přiváděn do chladicího oddílu suchý vzduch z mrazáku. Whirlpool zůstává u varianty s mrazničkou typu Less Frost.

Aktuální přehled otevíráme tedy 69 cm širokými vestavnými modely. Posléze pokračujeme bohatým vzorkem trhu v tradiční šířce do 56 cm.



Dostupnost:
červenec 2022

Candy CBT7719FW

• 302 kWh/rok
• 285 l / 86 l

• No Frost
• Standardní kompresor



Do segmentu 69 cm širokých vestavných lednic vstoupí po Whirlpoolu a Beku již brzy také Haier, který loni spustil svou novou rumunskou výrobu, odkud pochází většina jeho nových modelů, a to i pro katalogy Candy a Hoover. A právě od značky Candy je tato žhavá novinka s celkovým objemem 371 l. Bezmrazový spotřebič bude disponovat celkem standardní vnitřní výbavou s běžnou zásuvkou na ovoce a zeleninu, skleněnými policemi, přihrádkami ve dveřích a policí na 6 lahví. Distribuci chladného vzduchu zajistí systémem Circle+, což je v podstatě marketingový název Candy pro multiflow. Lednice bude mít i funkce rychlého chlazení, rychlého mražení a prázdninový režim. Chybět nebude dokonce ani konektivita. Hlučnost nepřekročí 38 dB(A). Mrazicí výkon dosahuje 4 kg / 24 h a odolnost proti výpadku proudu nadstandardních 22 h. Klimatická třída ST. Rozměry: 193,5 × 69 × 54,5 cm (v × š × h)



Dostupnost:
novinka již v prodeji

Beko Beyond BCNE400E50SHN



- 198 kWh/rok
- 280 l / 90 l
- Oddělené chladicí okruhy s No Frost
- Invertorový kompresor

Aktuálně nejvyspělejší 69 cm široká kombinovaná lednice na trhu pochází od firmy Beko. Jedná se totiž o model s oddělenými chladicími okruhy, plně bezmrazovým provozem a nadstandardní vnitřní výbavou v podobě metalické zadní stěny, zásuvky EverFresh+ s nižší teplotou a zvýšenou vlhkostí vzduchu a aktivním rozvodem vzduchu AeroFlow. U nové řady Beyond už nevychází vzduch z otvorů v zadní stěně, ale po celém jejím obvodu, což zajišťuje ještě rovnoměrnější distribuci chladu. Nechybí systém HarvestFresh se simulací denního světleného cyklu pro ještě delší čerstvost ovoce a zeleninu či speciální zásuvka na mléčné produkty. Beko u tohoto modelu nezapomíná ani na konektivitu – spotřebič můžete na dálku kontrolovat a ovládat pomocí aplikace HomeWhiz. Novinkou je pak iniciativa BioCycle, v jejímž rámci používá Beko nově rozložitelné materiály, například pro těsnění dveří, části ventilátorů a podobně. Až spotřebič doslouží, nehrozí, že tyto díly vytvoří nadbytečný plastový odpad. Lednice má velmi nízkou hlučnost 35 dB(A). Její mrazicí výkon dosahuje 5,2 kg / 24 h a akumulací doba 9 h. Klimatická třída SN-T. Rozměry: 194 × 69 × 55 cm (v × š × h)

Haier HBW5719E



- 242 kWh/rok
- 285 l / 86 l
- No Frost
- Invertorový kompresor

K uvedení chystaná 69 cm široká lednice značky Haier bude disponovat jak chytrými senzory řídícími její chod, tak systémem rovnoměrné distribuce chladného vzduchu Air Surround. Z vnitřní výbavy stojí za pozornost zásuvka Fresh Box vhodná díky teplotě blízké 0 °C hlavně pro skladování čerstvého masa. Extra velká zásuvka na zeleninu Humidity Zone používá takzvaný Humidity Control System pro udržení relativní vzdušné vlhkosti na úrovni 90 %. Potraviny v ní neosychají a nevadnou. Vedle klasických skleněných polic se v chladicím prostoru nachází i chromovaný držák na víno – pojme 7 lahví. Haier v prezentaci zmiňuje ještě integrovaný wi-fi modul a možnost spojit spotřebič s aplikací hOn. Hlučnost za chodu činí 37 dB(A). Mrazicí výkon je 4 kg / 24 h a akumulací doba vysokých 22 h. Klimatická třída ST. Rozměry: 193,5 × 69 × 54,5 cm (v × š × h)



Dostupnost: září 2022



Dostupnost: v prodeji

Whirlpool SP40 802 EU 2



- 248 kWh/rok
- 299 l / 101 l
- StopFrost
- Standardní kompresor

Ještě loni jsme v přehledu lednic psali, že Whirlpool zůstává jedinou firmou s 69cm vestavnými lednicemi na trhu. Od loňska se toho tedy dost změnilo a na trhu konečně panuje konkurence. Model Whirlpoolu není bezmrazový, ale jeho mraznička je vybavena systémem StopFrost s kovovým kolektorem (deskou), na kterém ulpívá většina námrazy, již stačí jednou za čas odstranit opláchnutím této desky. SP40 802 EU 2 dále staví na technologii 6. SMYSL Control zajišťující optimální teplotu v chladicí části. S rozvodem chladného vzduchu pomáhá ventilátor. Lednice nese označení klimatické třídy SN-T a za 24 h zamrazí až 12 kg potravin. Má dlouhou akumulací doba 28 h a zdůraznit u ní musíme nízkou hlučnost 35 dB(A).

Rozměry: 193,5 × 69 × 54,5 cm (v × š × h)



Dostupnost: v prodeji

AEG SCE618E5TS

- 214 kWh/rok
- 190 l / 61 l

- Oddělené chladicí okruhy s No Frost
- Invertorový kompresor



Vestavná chladnička se dvěma nezávislými okruhy a beznamrazovou technologií TwinTech No Frost zajistí dlouhou čerstvost potravin bez jejich vysušování, jak tomu je u běžných lednic typu No Frost. Aktivní rozvod chladného vzduchu DynamicAir také přispívá k lepšímu uchování jídla, protože je v celém prostoru udržována stabilní teplota. Z funkcí nechybí rychlé chlazení a rychlé mražení. Lednice má 2 samostatné šuplíky na ovoce a na zeleninu umístěné vedle sebe. Jedná se o běžné zásuvky. Ve dveřích se nacházejí poličky CustomFlex, které mají různé velikosti a lze je variabilně instalovat do mnoha výškových pozic. Uživatel si tak sám upraví rozložení poliček dle svých preferencí. Chladnička překvapí velmi nízkou hlučností 36 dB(A). Její mrazicí výkon je 5 kg / 24 h a akumulací doba 9 h. Patří do klimatické třídy SN-N-ST-T.

Rozměry: 177,2 × 54 × 54,9 cm (v × š × h)

Beko BCNA306E4SN

- 223 kWh/rok
- 215 l / 69 l

- Oddělené chladicí okruhy s No Frost
- Invertorový kompresor



Beko patří dlouhodobě mezi firmy prosazující konstrukci lednic s oddělenými chladicími okruhy. V segmentu vestaveb byla také jednou z prvních, která je nabídla. Tento model s kovovou zadní stěnou pro rychlejší obnovu teploty a aktivní distribuci chladného vzduchu nabízí 2 speciální zásuvky. Jedna je určena na uzeniny a sýry, druhá nazvaná HarvestFresh pak na ovoce a zeleninu – udrží je déle čerstvé jak díky teplotě těsně nad nulou, tak díky systému simulace střídání slunečního světla a tmy. Z funkcí jmenujme alarm otevřených dveří, rychlé mražení či prázdninový režim. Hlučnost lednice nepřekračuje 37 dB(A). Mrazicí kapacita má hodnotu 3,2 kg / 24 h a akumulací doba 13 h. Klimatická třída je SN-T.

Rozměry: 193,5 × 54 × 54,5 cm (v × š × h)



Dostupnost: v prodeji



Dostupnost: v prodeji

Bosch Serie | 4 KIN86VSE0

- 234 kWh/rok
- 184 l / 76 l

- No Frost
- Invertorový kompresor



177cm kombinovaná chladnička Bosch má chladicí prostor rozdělený mezi 3 skleněné police a 2 zásuvky VitaFresh <0 °C>. Horní je určena především na maso a čerstvé ryby, zatímco spodní ve verzi XXL s možností regulace vlhkosti na ovoce a zeleninu. O aktivní rozvod chladného vzduchu se stará systém EcoAirFlow, již ne z otvorů v zadní stěně, ale po jejím obvodu. Teplo by měla být v celém oddílu ještě rovnoměrnější. Bosch také zmiňuje novou generaci poliček ve dveřích, které mají nabízet větší stabilitu i větší úložný prostor. Osvětlení je samozřejmě typu LED a nachází se ve stropě lednice. Horní hrana spotřebiče obsahuje i přehledný ovládací panel s jednoduchým nastavením teploty a možností aktivace Super mražení. Lednice má mrazicí kapacitu 4 kg / 24 h a akumulací dobu 10 h. Její hlučnost je velmi nízkých 35 dB(A) a klimatická třída SN-ST.

Rozměry: 177,2 × 54,1 × 54,8 cm (v × š × h)



Concept LKV5260

- 280 kWh/rok
- 180 l / 68 l

- No Frost
- Standardní kompresor



177 cm vysoká vestavná chladnička Concept se chlubí beznárazovým provedením a chladicím prostorem rozděleným 3 skleněnými policemi, takzvanou Fresh zónou s nastavením vlhkosti a klasickými poličkami ve dveřích. Pod zásuvkou na zeleninu se navíc nachází ještě skrytý prostor, kam se vejde například 5 plechovek piva. Mrazák obsahuje šuplíky a výsuvnou zásuvku. O osvětlení chladicí části se stará stropní LED pás. Concept také upozorňuje na jednoduchou instalaci. Mrazicí kapacita dosahuje 3,5 kg / 24 h a hlučnost 39 dB(A). V případě výpadku proudu udrží potraviny v bezpečí po dobu 6 h. Spadá do klimatické třídy N-ST.

Rozměry: 178,8 × 54 × 55 cm (v × š × h)

Dostupnost: v prodeji

De Dietrich DRC1775EN

- 218 kWh/rok
- 179 l / 63 l

- Oddělené chladicí okruhy s No Frost
- Standardní kompresor



Z katalogu prémiové francouzské značky zařazujeme jediný model kombinované chladničky, který aktuálně nabízí. Jedná se o model s vyspělejší konstrukcí s oddělenými chladicími okruhy a beznárazovou mrazničkou. V chladicí části nedochází k vysušování potravin. S distribucí chladného vzduchu pomáhá ventilátor pod stropem. Uvnitř lednice se nachází standardní police z bezpečnostního skla, přihrádka na ovoce a zeleninu a poličky ve dveřích. Nechybí ani nerezový držák na 4 lahve. Vnitřní osvětlení je typu LED. Hlučnost spotřebiče je maximálně 41 dB(A). Mrazicí výkon 3,3 kg / 24 h a akumulací doba 8 h. Pokud jde o klimatické třídy, nese lednice označení T.

Rozměry: 177 × 54 × 54,5 cm (v × š × h)



Dostupnost: v prodeji



Electrolux LNT7TE18S

- 214 kWh/rok
- 193 l / 61 l

- Oddělené chladicí okruhy s No Frost
- Invertorový kompresor



Moderní vestavná chladnička se dvěma nezávislými okruhy a beznárazovou technologií TwinTech No Frost zajistí dlouhou čerstvost potravin bez jejich vysušování, jak tomu je u běžných lednic typu No Frost. Aktivní rozvod chladného vzduchu DynamicAir také přispívá k lepšímu uchování jídla, protože je v celém prostoru udržována stabilní teplota. Praktická je potom zasuvací police FlexiShelf, díky níž můžete umístit do chladicího prostoru vyšší předměty, jako jsou třeba lahve. Ty můžete ale skladovat i v horizontální poloze na dodávaném držáku. Chladnička překvapí velmi nízkou hlučností 35 dB(A). Její mrazicí výkon je 5 kg / 24 h a akumulací doba 9,5 h. Patří do klimatické třídy SN-N-ST-T. Rozměry: 177,2 × 54,8 × 54,9 cm (v × š × h)

Dostupnost: v prodeji

Pokračování přehledu na str. 42

Přeneste se OD VAŘENÍ K ZÁŽITKU s luxusními vestavnými spotřebiči Haier

Odsavače par

Odsavače par nabízí Haier v elegantním zkoseném designu Decor či v klasickém pojetí ve tvaru písmene „T“. Vybaveny jsou silnými motory pro bezchybné odsávání. Vyšší řada odsavačů navíc disponuje propojením s aplikací hOn, přes kterou lze vzdáleně ovládat úroveň výkonu, světlo či celkové vypnutí a zapnutí. Technologie Preci Synchron propojí digestoř s chytrou varnou deskou a bude nastavovat úroveň výkonu podle aktuální úrovně výkonu desky. Trojitý čistící systém u modelu „T“ 90 cm je tvořen nejen tukovým a uhlíkovým, ale i plazmovým filtrem pro nejvyšší účinnost čištění vzduchu.



MYČKY NÁDOBÍ

Vestavné myčky nádobí dosáhnou díky modernímu invertorovému motoru až na energetickou třídu B. S šířkou 60 cm disponují jednou z největších kapacit na trhu pro až 16 sad nádobí. Myčky jsou vybaveny 3 koši, anti bakteriálním filtrem ABT®, ochranou proti přetečením Aquastop, polohovatelným horním košem a sklopitelnými držáky talířů ve spodním koši. Intenzivní parní program Steam Plus dosahující až 75 °C nabízí vysokou efektivitu při odstraňování zbytků jídla a dalších nečistot bez nutnosti předmytí nádobí. Myčky můžete vzdáleně ovládat přes aplikaci hOn, kdy za pomoci technologie Washing Lens dokáže aplikace z vámi pořízené fotografie analyzovat naplnění myčky, navrhne nejlepší rozložení nádobí a nabídne ideální mycí program.



CHLAZENÍ

Zachovejte chuť potravin s naší kompletní řadou vestavných chladniček. Naše chladničky jsou vybaveny nejlepšími konzervačními technologiemi, jsou také plně propojeny a poháněny technologií umělé inteligence Artificial Intelligence Inside™. Naše revoluční technologie Fresher Techs® jsou technologickými inovacemi, s jediným cílem: udržet vaše potraviny chutnější, čerstvější a zdravější po co nejdelší dobu.



FRESHER TECHS®



HAIER AIR SURROUND – UCHOVEJTE CHUŤ, KONZISTENCI A ŠŤAVNOST AŽ NA 99%

Zachovejte kvalitu a čerstvost vašich potravin s touto technologií Fresher Techs®, která umožňuje vzduchu proudit uvnitř prostoru chladničky tím nejjemnějším a nejšetrnějším způsobem. Díky postranním otvorům se chladný vzduch rozšíří rovnoměrně na každé polici a ochladí vaše potraviny homogenním způsobem. Tato funkce prodlouží dobu skladování potravin a zabrání jejich vysušování či připálení mrazem.

* Test vydaný nezávislou externí technickou laboratoří, srovnávající technologii AIR SURROUND s technologií DIRECT FLOW (modely skupiny Haier: CFE735CSJ a CVBN6184WBF/S1).



HUMIDITY ZONE S HCS (systém řízení vlhkosti) – UCHOVÁVEJTE ČERSTVÉ POTRAVINY DVAKRÁT DÉLE*

Prostor Humidity Zone je perfektním místem pro skladování ovoce a zeleniny díky tomu, že udržuje vlhkost na správné úrovni 90 % a výrazně snižuje. Tato funkce zajišťuje optimální podmínky pro uchování potravin po co nejdelší dobu a pro minimalizaci plýtvání.

* Certifikované VDE N° ID.40046454.

ZÁŽITEK ŠITÝ NA MÍRU DÍKY APLIKACI hOn

PROAKTIVNÍ ZPRÁVA TEPLoty

Technologie umělé inteligence Artificial Intelligence Inside™ a aplikace hOn rozpoznávají vaše nákupní zvyky a proaktivně předvídají vaše potřeby čerstvosti potravin: inteligentně přizpůsobí teplotu v chladničce podle ročního období či denní okolní teploty.

INVENTÁŘ POTRAVIN A VÍNA

Díky spolupráci společností Haier a Vivino získáte kompletní inventář vín uložených ve vaší chladničce či kuchyňské spíži. K dispozici vám budou také relevantní informace o historii vašeho vína a jeho vhodné kombinaci s jídlem.

VZDÁLENÉ OVLÁDÁNÍ

Přesuňte ovládací panel chladničky do vaší kapsy pomocí funkce dálkového ovládání, které vám umožní ovládat všechny následující funkce na dálku.



Stáhněte si aplikaci hOn zdarma



www.haier.cz

* Celosvětová jednička v podílu na trhu s domácími spotřebiči 13 let za sebou. Zdroj: Euromonitor International Limited 2021

Haier

#1 na světě



Fagor 3FIC-5440

- 208 kWh/rok
- 190 l / 56 l

- No Frost
- Standardní kompresor



Značka Fagor se vrací na český trh, a to prostřednictvím firmy Amica, která její koupi ohlásila v roce 2019 během konání veletrhu IFA. Téma v podobě návratu Fagoru i jeho historie a budoucnosti přineseme v příštím SELLu. Do tohoto přehledu jsme ze zcela nového portfolia navracující se značky vybrali model beznamrazové lednice s ventilátorem v chladicím prostoru, zásuvkou VitControl s regulací vlhkosti a další zásuvkou bez této regulace. Součástí výbavy je i držák lhaví či designové přihrádky ve dveřích. Mrazák obsahuje 3 šuplíky. Samozřejmostí je elektronické ovládání. Hlučnost činí maximálně 41 dB(A). Mrazák dokáže za 24 h zamrazit až 2,6 kg potravin. V případě výpadku proudu je udrží v bezpečí po dobu 11 h. Klimatická třída má označení ST. Rozměry: 176,9 × 54 × 54 cm (v × š × h)

Dostupnost:
novinka již v prodeji



ETA 2373 90001E

- 223 kWh/rok
- 180 l / 68 l

- Oddělené chladicí okruhy s No Frost
- Standardní kompresor



Značka ETA pozvolna proniká na trh vestavných spotřebičů. V kategorii kombinovaných chladniček má ve své nabídce aktuálně dva zástupce. My jsme do přehledu vybrali vybavenější a úspornější model, který už při letmém pohledu do specifikací zaujme svou moderní konstrukcí s oddělenými chladicími okruhy. V celém chladicím prostoru tak udržuje nejen optimální teplotu, ale i vlhkost. Lednice také obsahuje zásuvku na zeleninu s regulací vlhkosti, LED osvětlení ve stropě a v mrazničce výsuvný box na pizzu a XXL zásuvku. Kompresor nevydává hluk větší než 41 dB(A). Mrazicí kapacita je 3,5 kg / 24 h a akumulací doba 6 h. Klimatická třída N-ST. Rozměry: 177 × 54 × 54,5 cm (v × š × h)

Dostupnost: v prodeji



Gorenje NRKI518EA1

- 224 kWh/rok
- 180 l / 68 l

- Oddělené chladicí okruhy s No Frost
- Standardní kompresor



Zástupce slovinské značky patří také mezi lednice s oddělenými chladicími okruhy. Gorenje tuto technologii nazývá jako NoFrost DualAdvance. Kromě toho používá technologii IonAir (ionizátor) eliminující pachy a bakterie a DynamiCooling, což je aktivní distribuce chladného vzduchu v prostoru pro čerstvé potraviny. Zajímavá je také automatická aktivace rychlého chlazení SuperCool v případě, že chladnička detekuje zvýšení teploty, například vlivem vložení většího množství nově nakoupených potravin. Ve výbavě nechybí držák na lahve, hluboká police na lahve ve dveřích a jedna extra velká zásuvka v mrazničce, do níž se vejde i krocan. Zásuvka na ovoce a zeleninu CrispZone má kromě automatické regulace vlhkosti i speciální světlo VitaLight udržující v chodu přirozený proces zrání. Další zásuvka FreshZone nabízí nižší teplotu, než je ve zbytku lednice, a je vhodná hlavně pro čerstvé maso. Spotřebič je řazen do klimatické třídy SN-N-ST a jeho hlučnost nepřesahuje 39 dB(A). Mrazicí kapacita činí 3,1 kg / 24 h a akumulací doba 9 h. Rozměry: 177,5 × 55,5 × 54,5 cm (v × š × h)

Dostupnost: v prodeji

Amica
for living



Objevte moderní retro v různých barevných variantách

Elegantní lednice v retro stylu disponují moderními funkcemi a zaujmou každého milovníka designu. Amica má v nabídce kombinované i monoklimatické, velké či malé a v různých barevných provedeních. Chladničky se skvěle hodí do běžných domácností, ale stejně dobře poslouží i na chatách a chalupách.



www.amica-group.cz



Dostupnost: září 2022

Haier HBW5519E

- 214 kWh/rok
- 218 l / 61 l

- No Frost
- Invertorový kompresor



Značka Haier vstoupila na přelomu loňského a letošního roku do segmentu vestavných spotřebičů a postupně rozšiřuje toto portfolio o nové modely ve všech produktových segmentech. Chladničky nevyjímaje. Tento chystaný model s výškou 193 cm používá technologii AI Inside, což je soubor různých funkcí a prvků včetně senzorů kontrolujících teplotu či systému Fresher Techs s rovnoměrnou distribucí chladného vzduchu ze zadní stěny lednice. Uvnitř se také nachází zásuvka Fresh Zone s teplotou blízkou 0 °C a Humidity Zone udržující vlhkost vzduchu na 90 %, aby zelenina vydržela až 2× déle čerstvá. Díky invertorovému kompresoru má tento model hlučnost pouhých 37 dB(A). Mrazicí kapacita je 3 kg / 24 h a doba skladování při výpadku proudu 16 h. Klimatická třída ST. Rozměry: 193,5 × 54 × 54,5 cm (v × š × h)

Kluge KC2251J

- 217 kWh/rok
- 181 l / 70 l

- Statické chlazení
- Standardní kompresor



V nabídce značky Kluge sice najdete i beznárazové kombinované lednice, ale aktuální novinkou je cenově dostupnější model v LessFrost provedení, tedy s mrazničkou, v níž je díky hladkým stěnám a skrytému výparniku minimalizováno usazování námrazy. Lednici je potřeba odmrazit zhruba jednou za rok. Novinka patří mezi tradiční statické modely s jednoduchým mechanickým ovládáním teploty. Vnitřní prostor si rozdělují 4 skleněné police a zásuvka na ovoce a zeleninu. Dvířka samozřejmě obsahují poličky. Mraznička obsahuje 2 šuplíky a 1 výsuvnou polici. Mrazicí kapacita je 3,3 kg / 24 h a akumulací doba 12,5 h. Hlučnost spotřebiče činí 38 dB(A). Klimatická třída N-ST. Rozměry: 177 × 54 × 54,5 cm (v × š × h)



**Dostupnost:
novinka již v prodeji**



Dostupnost: v prodeji

Liebherr ICBNdi 5183 Peak BioFresh NoFrost

- 208 kWh/rok
- 175 l / 71 l

- Oddělené chladicí okruhy s No Frost
- Invertorový kompresor



S hlučností pouhých 34 dB(A) se jedná o jednu z nejtisších lednic v tomto přehledu. Rekordmanem na trhu zůstává nadále Whirlpool s 32 dB(A). Model Liebherr ovšem spadá do výrazně vyšší cenové kategorie a najdete u něj jak oddělené chladicí okruhy, tak pokročilou výbavu a funkce. Disponuje 2 zásuvkami BioFresh, což jsou konstrukčně oddělené nulové zóny s elektronicky řízenou teplotou udržovanou těsně nad 0 °C. Jedna ze zásuvek je navíc nová BioFresh Professional s funkcí HydroBreeze, kdy se na ovoce a zeleninu v pravidelných intervalech snáší jemná vodní mlha. Druhá zásuvka je standardní BioFresh určená hlavně pro čerstvé maso a mléčné výrobky. Ve vnitřní boční stěně se také nachází praktický dávkovač filtrované vody InfinitySpring. Zadní stěna v chladicím prostoru je kovová, což přispívá k rychlejší obnově teploty po otevření a zavření dvířek. U značky Liebherr nemohou chybět ani speciální režimy, jako PartyMode (rychlé chlazení i mražení), samostatné rychlé chlazení či mražení nebo prázdninový režim. V tomto modelu je již integrovaný SmartDeviceBox pro připojení chladničky k domácí wi-fi. Lednice se řadí do klimatické třídy SN-N-ST, má mrazicí kapacitu 6 kg / 24 h a odolnost proti výpadku proudu 9 h. Rozměry: 177 × 55,9 × 54,6 cm (v × š × h)

PŘEDSTAVUJE



Více o značce na www.philco.cz

Jeden gril a dva způsoby přípravy

Kontaktní elektrický gril Philco **PHGR 7000 F** v klasickém nerezovém designu s otočnými knoflíky nabízí **2 pracovní polohy** - otevřenou dostatečně velkou plochu pro **barbecue** grilování, nebo zavřenou polohu **panini** pro zapékání či grilování z obou stran. Každá grilovací deska má navíc **nezávislé ovládání teploty**, na jedné můžete grilovat, zatímco na druhé jen přehříváte. Praktickou vychytávkou je i pevné **nastavení výšky horní desky** i pro opravdu velké kusy masa. Grilovací desky jsou potaženy nepřilnavou vrstvou Xylan, která zajistí ještě lepší výsledek grilování, snadno se čistí a grilovací desky díky tomu můžete dát do myčky.



- Žebrované grilovací desky • Nepřilnavý povrch Xylan • Nezávislé ovládání teploty každé desky • Poloha panini nebo barbecue (rozložené) • Nastavení výšky horní desky • Odkapávací miska na boku • Tepelně izolované držadlo grilu • Vertikální uložení a uzamčení desek k sobě • Maximální teplota až 230 °C • Digitální LED displej s časovačem • Možnost mytí vyjímatelných částí v myčce • Příkon 2 000 W • Rozměry (v x š x h): 165 x 360 x 315 mm



Dostupnost:
novinka již v prodeji

Miele KFN 7795 D

- 208 kWh/rok
- 175 l / 71 l

- Oddělené chladicí okruhy s No Frost
- Invertorový kompresor



Vysoce nadstandardní vestavná chladnička Miele nabízí kombinaci nejmodernějších funkcí a technologií. Najdete v ní metalickou zadní stěnu pro rychlejší obnovu teploty, aktivní rozvod vzduchu, systém oddělených chladicích okruhů a plně beznárazový provoz. Důraz je ale kladen i na detaily – například možnost individuálního nastavení polic. Miele pak přidává nadstandardní výbavu v podobě oddělených nulových zón PerfectFresh Active nebo připojení na vodu, které slouží k automatické výrobě ledových kostek. Ty padají do speciální zásuvky v mrazáku. Lednice jich je schopna vyrobit až 100 kusů denně. V této kategorii pak asi nikoho nepřekvapí ani přítomnost konektivity. Pokud jde o základní specifikace, je spotřebič řazen do klimatické třídy SN-ST, jeho mrazicí kapacita je 6 kg / 24 h a akumulační doba 9 h. Hlučnost se drží opravdu nízko, a to na úrovni 34 dB(A). Rozměry: 177 × 55,9 × 54,6 cm (v × š × h)

Philco PCN 17742 EBI

- 232 kWh/rok
- 145 l / 85 l

- No Frost
- Standardní kompresor



Beznámrazová novinka značky Philco nabízí ve své kategorii 177 cm vysokých kombinovaných lednic nebyvale velký mrazák se 3 šuplíky a 1 poličkou s výklonnými dvířky. V chladničce pak najdete 4 police z bezpečnostního skla, kovový držák na lahve a standardní zásuvku na ovoce a zeleninu. Poličky ve dvířkách jsou samozřejmostí. Philco přidává ještě pohlcovač pachů MaxiFresh. Ovládání je řešeno elektronicky a osvětlení vnitřního prostoru pomocí LED žárovek. Klimatická třída spotřebiče je T-N, mrazicí kapacita 3,9 kg / 24 h a akumulační doba 9 h. Za chodu vydává spotřebič hluk maximálně na úrovni 41 dB(A). Rozměry: 177 × 54 × 54 cm (v × š × h)



Dostupnost:
novinka již v prodeji



Dostupnost: v prodeji

Siemens iQ700 KI86FPDDO

- 201 kWh/rok
- 156 l / 67 l

- No Frost
- Invertorový kompresor



Prémiová vestavná lednice německé značky Siemens má chladicí oddíl rozdělen na dvě samostatné části. Jednu tvoří standardní prostor s policemi a druhou 2 zásuvky hyperFresh Premium 0 °C s elektronicky řízenou teplotou. Horní je určena na ovoce a zeleninu a lze v ní upravovat úroveň vlhkosti s ohledem na typ uložených potravin. Ovoce si žádá nižší vlhkost, zatímco zelenina vyšší. Spodní je vhodná na maso a čerstvé ryby, protože je v ní kromě teploty těsně nad 0 °C udržována také nízká vlhkost, která je naopak pro prodloužení čerstvosti těchto potravin důležitá. Siemens upozorňuje v popisu ještě LED osvětlení, jednu extra velkou zásuvku bigBox v mrazáku a systém softClose – dvířka lednice se automaticky a jemně zavřou od úhlu otevření 20°. Lednice má hlučnost 37 dB(A), mrazicí kapacitu 7 kg / 24 h a akumulační dobu 8 h. Spadá do klimatické třídy SN-T. Rozměry: 177,2 × 55,8 × 54,5 cm (v × š × h)



Teka CI3 350 NF EU

- 224 kWh/rok
- 193 l / 69 l

- Oddělené chladicí okruhy s No Frost
- Invertorový kompresor



Z katalogu značky Teka jsme do přehledu vybrali model s oddělenými chladicími okruhy a schopností udržet potraviny výrazně déle čerstvé, protože je v chladicí části kromě optimalizované teploty také optimalizovaná vlhkost vzduchu. Teka tento systém nazývá jako LongLife No Frost. V chladicí části kromě standardních polic najdete i speciální zásuvku Zero Box s teplotou blízkou nule a přihrádku Vitacare Box na ovoce a zeleninu s regulací vlhkosti. Spotřebič je řízen elektronicky a díky invertorovému kompresoru nepřekračuje jeho hlučnost hodnotu 38 dB(A). Akumulační doba činí 13 h a mrazicí výkon 3,5 kg / 24 h.

Rozměry: 177,6 × 54 × 54,5 cm (v × š × h)

Dostupnost: v prodeji

Samsung BRB30705EWW/EF

- 229 kWh/rok
- 224 l / 74 l

- Oddělené chladicí okruhy s No Frost
- Invertorový kompresor



V červnu loňského roku dorazila na trh tato vestavná lednice od korejského Samsungu, který se řadí mezi ty, kdo i v segmentu vestavěb mají chladničky s oddělenými chladicími okruhy (Twin Cooling Plus) a nadstandardní technologickou výbavou. Poměrně unikátní je například funkce Cool Select+ pro změnu režimu mrazničky, kterou můžete používat jako klasický mrazák s volbou teploty mezi -23 °C a -15 °C, pro mírné mražení při -5 °C, jemné mražení při -1 °C a konečně pro chlazení při 2 °C. Prezentovaný model dále nabízí kovovou zadní stěnu Metal Cooling pro rychlejší obnovu teploty, používá kompresor s invertorem a najdete v něm například výsuvnou policičku Easy Slide v mrazáku nebo policičku Rack & Shelf, která je navržena jak pro lahve, tak pro běžné potraviny. Mrazicí výkon je 6 kg / 24 h, akumulační doba 7 h a klimatická třída SN-T. Hlučnost má hodnotu maximálně 35 dB(A).

Rozměry: 193,5 × 54 × 55 cm (v × š × h)



Dostupnost: v prodeji



**Dostupnost:
novinka již v prodeji**

Whirlpool WHC18 T574 P

- 143 kWh/rok
- 182 l / 68 l

- No Frost
- Invertorový kompresor



Novinka ze závěru loňského roku patří do nové generace vestavných lednic Whirlpool s nízkou spotřebou, beznamrazovým provozem a rekordně nízkou hlučností. Tišší lednici v této kategorii na trhu žádná další firma nemá, 32 dB(A) zůstává tedy nadále rekordní hodnotou. Z technologií stojí za pozornost systém 6. SMYSL kontrolující neustále teplotu, aktivní distribuce chladného vzduchu Multiflow a 2 speciální zásuvky. Multi Fresh Box umožňuje úpravu teploty (mechanické ovládání) pro různé druhy potravin od čerstvého masa přes sýry až po zeleninu. Na ovoce a zeleninu je ovšem určena především zásuvka Fresh Box+ s možností úpravy vzdušné vlhkosti. Zadní stěna v chladicí části je kovová. Mrazák obsahuje 2 klasické šuplíky a jednu zásuvku Easy Access pro snadné a rychlé vyjímání potravin. Lednice také zaujme systémem „push to open“ bez madla na nábytkové desce. K otevření dvířek stačí na dveře jemně zatlačit. Mrazicí výkon činí 7 kg / 24 h a akumulační doba 6 h. Klimatická třída SN-T.

Rozměry: 177 × 54 × 54,5 cm (v × š × h)

Řada Beyond se stále rozrůstá o nové modely spotřebičů



Řada spotřebičů Beko Beyond je na českém a slovenském trhu již pár měsíců a stále se rozrůstá o nové produkty, zejména o ty vestavné. S předchozími modely je spojuje nový design a hlavní technologie dané kategorie, ale mají v sobě také něco navíc.

Hlavní technologií trub Beko Beyond je foukání vzduchu AeroPerfect, které obklopí jídlo ze všech stran a zajistí jeho rovnoměrné pečení při nižší spotřebě. K přírodě jsou šetrné svým materiálem některých dílů ovládacího panelu, protože jsou vyrobené recyklací rybářských sítí. Nový model trouby Beyond BBIS13400XDDSE má navíc možnost pečení s podporou páry SteamAid. Stačí nalít vodu

do zásobníku a parní generátor trouby vytvoří páru, když je potřeba při pečení, sám.

Spotřebiče Beko Beyond se zaměřují na nižší spotřebu energií, úsporu mycích prostředků a využití recyklovaných materiálů.

Vyššířady myček Beyond spojuje mycí rameno CornerIntense, které svým tvarem dosáhne až

do rohů myčky. To je doplněné zónou DeepWash, která myje láhve a vysoké nádoby. Nový model BDIN39640A má automatické dávkování prostředků AutoDose, které použije jen tolik prostředků, kolik je opravdu potřeba a omezuje jeho plýtvání. Výhodou je také aplikace HomeWhiz s WiFi, prostřednictvím které lze doplnit nekonečně dalších mycích programů.





Vestavná myčka Beyond BDIN39640A

Nová myčka Beyond má **WiFi** pro stažení nekonečně dalších programů. Je vybavená automatickým dávkováním **AutoDose**, které šetří spotřebu mycích prostředků. Pro pečlivé umytí má rameno **CornerIntense** s dosahem až do rohů myčky a zónu **DeepWash** pro mytí lahví.

Aplikace HomeWhiz s WiFi • automatické dávkování prostředků AutoDose • rameno CornerIntense • zóna DeepWash • kluzné uložení dveří SlideFit+ • automatické otevření dveří po domytí • 16 sad nádobí • 11 programů • příborová přihrádka • vnitřní osvětlení • invertorový motor



Trouba s párou Beyond BBIS13400XDDSE

Trouba s pečením s podporou páry **SteamAid** je vybavená výsuvným tankem na vodu a parním generátorem. Stejně jako ostatní trouby Beyond má foukání vzduchu **AeroPerfect** pro rovnoměrné pečení a panel je vyrobený z recyklovaných rybářských sítí.

Pečení s podporou páry SteamAid • rovnoměrné proudění vzduchu AeroPerfect • část panelu vyrobené recyklací rybářských sítí • možnost dezinfekce věcí HygieneShield pomocí páry a teploty • 15 programů • katalytická zadní deska a parní čištění • tiché dovření dveří SoftClose



Jarní Fast Day 2022

Návrat k „face to face“ byznysu se vydařil

Přestože největší kontraktace roku s účastí většiny značek se odehraje až na podzim a červnová edice Fast Day se týkala výhradně portfolia samotné firmy FAST ČR, společenské sucho posledních dvou let z ní učinilo vítaný životabudič. Do tradiční lokace Tři věžičky nedaleko Jihlavy se sjeli obchodníci z celé republiky. Na místě byla k vidění nejen spousta známých tváří branže domácích spotřebičů a spotřební elektroniky, ale také nebývale velký počet produktových novinek. A nejen to. FAST získal nově i jednu významnou značku.

Catler prezentoval unikátní řešení

Prémiová značka malých domácích spotřebičů prošla v průběhu let velkou proměnou. Původně tvořily její nabídku výrobky australské firmy Breville, která ale v Evropě sjednotila své aktivity pod značku Sage. Catler tak nyní patří firmě FAST, která s ním dál pracuje a mravenčí práci buduje jeho katalog. Nezařazuje ovšem kdeco. Pečlivě vybírá spotřebiče, s nimiž se bude na trhu vymykat. Dokládají to například loni představený překapávač CM 4012 nebo tyčový mixér SB 810, mimochodem oba s Red Dot Design Award. Překapávač zaujme nejen jedinečným vzhledem se skleněnou nádobou inspirovanou legendárním chemexem, ale i integrovanou váhou a přesným nastavením teploty. Mixér je zase zajímavý díky svému příslušenství. Catler je po německé značce Bosch teprve druhým na trhu, kdo dodává ponorný mixér s vakuovací sadou. Navíc je k němu přibalena i sada tří typů nožů, které lze snadno vyměnit v hlavní mixovací noze. A opravdové unikum je nástavec se silikonovým nástavcem na mytí lahví.





Z opravdu žhavých novinek jsme na místě zaznamenali nové mlýnky na maso včetně chystaného modelu FG 403 Food+, který bude díky dodávanému příslušenství sloužit také jako šnekový odšťavňovač. Kusově by měl být dostupný od 1. července. V levé části fotky můžete také vidět designovou vakuovou svářečku fólií VS 812 s komfortním dotykovým ovládáním.



Ecovacs v centru pozornosti

Velkým překvapením na veletrhu byla prezentace značky Ecovacs, výrobce vyspělých robotických vysavačů, kterou ještě donedávna měla v distribuci firma HP Tronic. Nově ji ale získal právě FAST ČR a skutečně na poslední chvíli stihl ještě zařadit její prezentaci na FAST Day. A že bylo co ukazovat.

Ecovacs má totiž hned několik klíčových, a dovolíme si říct dokonce revolučních novinek, které posouvají celý trh s robotickou technikou o notný kus vpřed. Symbolem náskoku Ecovacsu před konkurencí je nový model Deebot X1 Omni schopný zcela autonomně vysávat i vytírat minimálně týden. V jeho základně se totiž nenachází pouze systém pro odsávání prachu, nýbrž i nádržka na čistou vodu a separátní nádoba na špinavou vodu. Po skončení úklidu je tak z robotu odsát prach, základna mu současně doplní vodu a dokonce vyčistí jeho dva mopy, které následně může aktivně usušit ohřátým vzduchem.



Samotný robot má vysokou sací sílu až 5 000 Pa a je schopen rozeznávat předměty – rozliší například židli od povalujícího se kabelu, na který nevjede a nenamotá ho. Pokud se někde zasekne, dané místo si pamatuje a při příštím úklidu se v něm pohybuje už jinak. Jeho mopy jsou rotační a účinně odstraňují i zaschlou špínu. Zmíňovat konektivitu a mapování prostoru je snad v výrobku této kategorie zbytečné.



Na místě byly k vidění také další modely z řady Deebot i nový robotický čistič Winbot 920.



Philco chystá „parní vrchovku“

Klíčovou značkou velkých domácích spotřebičů je pro firmu FAST pochopitelně Philco. V její rozsáhlé prezentaci bylo k vidění hned několik novinek včetně teprve chystané vrchem plněné pračky v opravdu povedeném designu a s nyní tolik populárními parními funkcemi. Všimněte si na detailní fotce lokalizovaného ovládacího panelu s elegantním stříbrným voličem programů. Pozorným jistě neunikne ani označení energetické třídy B. Pračka by měla dorazit na trh během letošního podzimu.





K vidění u Philca byly v SELLu již prezentované mrazničky řady Joker, které se na trhu vymykají funkcí přepnutí do chladicího režimu, nebo nové vinotéky včetně modelu PW 143 GLV s kapacitou 143 lahví. Jednozónová vinotéka s invertorovým motorem je vybavena kovovými policemi s velmi praktickou instalací – lahve se nezasouvají dovnitř, ale pokládají na bok s etiketou směrem ven. Police jsou navíc výsuvné, takže má uživatel dokonalý přehled o tom, jaké lahve na dané polici má. Najít tu správnou je výrazně jednodušší.



Sage lákal na kávu, zmrzlinu, pizzu i chobotnici na grilu

Prémiová značka malých domácích spotřebičů chystá uvedení zajímavé novinky v segmentu kávovarů během letošního podzimu. Výrobek ale ještě nebyl k dispozici pro prezentaci. Jakmile se jeho uvedení přiblíží, můžete očekávat v SELLu podrobnou prezentaci.

O návštěvníky nebyla v sekci Sage rozhodně nouze. Mohli se osobně přesvědčit, jak tyto spotřebiče pracují. Kromě kávovarů na místě pracovaly také zmrzlinovače, pizza trouba Pizzaiolo a elektrické grily, z nichž bylo možné ochutnat chobotnici.



Sencor a plejáda novinek

Černý kůň značek společnosti FAST má nyní tak rozsáhlou nabídku, že mu byla opět věnována celá hlavní místnost ve Třech věžičkách. Na místě byl vidět nespočet novinek, a to i ze segmentu spotřebičů včetně nových designů varných konvic a dalších pomocníků do kuchyně. Z celkem logických důvodů byl velký

prostor věnován prezentaci elektrokoloběžek, z nichž se stává postupně nemalý prodejní hit.

U Sencoru celkově lze vidět v posledních letech výrazný posun směrem k vyspělejšímu (a dražšímu) výrobkům. Jedním příkladem za všechny budiž segment vysavačů, kde má Sencor velmi povedené modely i v moderních kategoriích tyčových a robotických vysavačů. To samé platí pro kuchyňské roboty, kde se značka etablovala z pozice levnější alternativy na plnohodnotného hráče.



Sharp ve jménu pokročilých technologií

Japonská značka, jejíž spotřebiče produkuje pro Evropu od roku 2014 turecký Vestel, má velmi širokou nabídku hlavně v segmentech praní a chlazení. Hlavně ve druhé jmenované kategorii nabízí opravdu unikátní produkty v podobě pětideřevových amerických chladniček dostupných v různých barvách včetně béžové, bílého skla a černého skla. Pračky zase lákají na parní programy, plně lokalizovaný ovládací panel nebo invertorový motor.

SodaStream – maliny v hlavní roli

Letošní léto bude u nejuspěšnějšího výrobce sody ve znamení malin. Na trh míří speciální sada výrobce Spirit v bílé barvě s lahví Fuse v témže provedení a ještě dvěma lahvemi s malinovým motivem. Samozřejmě nemůže chybět ani koncentrovaná příchuť malina.



Oral-B

iO™ SERIES 4 & 5

DOSUD NEJLEPŠÍ ČIŠTĚNÍ OD ORAL-B S REVOLUČNÍ MAGNETICKOU iO TECHNOLOGIÍ



Nové magnetické kartáčky iO SERIES 4 & 5, které doplňují rodinu iO. REVOLUČNÍ TECHNOLOGIE iO

iO je nejlepší technologie čištění zubů od Oral-B. Kombinuje jemnou energii mikrovibrujících vláken s kulatou kartáčkovou hlavou Oral-B inspirovanou zubními lékaři - to vše poháněno tichým magnetickým pohonem.

- Odstraní až o 100 % více zubního plaku než manuální kartáček
- Přispívá k dosažení o 100 % zdravějších dásní už za 1 týden, v porovnání s manuálním kartáčkem
- Čištění je velmi tiché a přenos nežádoucích vibrací mimo kartáček, které lze u jiných kartáčků pocítovat v dlani, je díky inovaci u iO velmi potlačen

Česká stomatologická komora v roce 2021 udělila značce Oral-B jako jediné pečeť za šetrnost a preciznost magnetické iO technologie.



iO Magnetic Drive Technology

iO SERIES 4

- ŠETRNÁ MAGNETICKÁ TECHNOLOGIE
- 4 PERSONALIZOVANÉ REŽIMY ČIŠTĚNÍ
- BLUETHOOOTH PRO PŘIPOJENÍ K ORAL-B APLIKACI
- PROFESIONÁLNÍ ČASOVAČ
- PŘIPOMÍNKA VÝMĚNY HLAVICE



iO SERIES 5

- ŠETRNÁ MAGNETICKÁ TECHNOLOGIE
- 5 PERSONALIZOVANÝCH REŽIMŮ ČIŠTĚNÍ
- BLUETHOOOTH PRO PŘIPOJENÍ K ORAL-B APLIKACI
- DETEKCE POLOHY ČIŠTĚNÍ V 6 ZÓNÁCH DÍKY UMĚLÉ INTELIGENCI
- PROFESIONÁLNÍ ČASOVAČ
- PŘIPOMÍNKA VÝMĚNY HLAVICE



LAURASTAR



97,7%
ZVÍŘECÍCH
ALERGENŮ



>99,999%
VIRŮ



100%
VŠÍ
A HNID

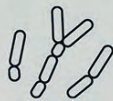

>99,9999%
PLÍSNÍ
(C. albicans)

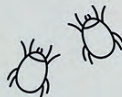

100%
ROZTOČŮ



100%
ŠTĚNIC
(vajíček, larev
i dospělých)

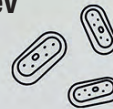

>99,99999%
BAKTERIÍ



100%
ŠATNÍCH
MOLŮ



REDUKUJE
NEPŘÍJEMNÉ
PACHY



#PURIFY

HYGIENICKÁ PÉČE O CELOU DOMÁCNOST

Laurastar DMS, neboli suchá jemná pára, je přirozeným řešením pro ochranu vašeho zdraví a zdraví vašich blízkých. Sterilizace párou snižuje riziko bakteriálních infekcí, virových infekcí a možnost vzniku plísňových infekcí. Zajišťuje rychlou, účinnou sterilizaci bez použití jakýchkoliv chemických prostředků. Důkladně dezinfikuje všechny tkaniny a povrchy. Dostane se i do těžko přístupných záhybů a míst. Všechny výrobky Laurastar jsou certifikovány vědeckými laboratořemi a působí proti všem mikrobům a škůdcům: bakteriím, virům, plísním, roztočům a štěnicím.

D|M|S Dry Microfine Steam Technology

100% HYGIENICKÁ

až 160 °C

až 129 KM/H

Dokonalé výsledky na všech typech látek, předmětů a povrchů.

Zabíjí >99,999 % virů, bakterií, roztočů, plísní a štěnic.*

Bez chemických prostředků a s ohledem na životní prostředí.

***Certifikováno nezávislými laboratořemi**



**Přirozený
účinek páry**



Olomouc, 8. dubna 2022. Jindřich Valenta přestřihuje pásku během slavnostního otevření první značkové prodejny Concept v ČR. Najdete ji v obchodním centru Haná.

Concept spouští novou strategii. Je otvírání vlastních prodejen geniálním tahem, nebo cestou do záhuby?

Česká značka Concept překonala během své 31leté historie nejednu situaci, kdy už byla blízko svému konci. Navzdory pro ni negativním trendům v podobě konsolidujícího se trhu a nástupu privátních značek si ovšem dál razí cestu byznysovým oceánem. V posledních letech dokonce výrazně rostla, téměř k hranici miliardového obratu. Její zakladatel a majitel Jindřich Valenta si po prožitých tvrdých pádech uvědomuje, že nemůže usnout na vavřínech a přejít do statického režimu. Letos proto Concept přišel s velmi ambiciózní strategií otevřít až desítky vlastních prodejen napříč republikou.

Realitou vývoje trhu během posledních dvou dekád je jeho postupná konsolidace, během níž se silnější stávají ještě silnějšími a slabší buď končí, nebo jsou pohlceni. Souběžně

se společnost i obchod dál digitalizují. A v neposlední řadě má každý větší prodejce vlastní produktové značky, které mu zvyšují obrat a zajišťují komfortně vysoké marže, protože

výrobky přímo nakupuje v továrnách. Tyto značky mají ještě sekundární roli – působí jako určitá páka na nezávislé značky bez ohledu na to, zda jde o skutečné výrobce produktů, nebo obchodní značky, kam spadá i Concept. Že musí menší a ryze česká značka jednoho podnikatelského nadšence na vývoj a změny na trhu reagovat, považujeme za přirozené. Je však velmi odvážná a riziková investice milionů korun do vlastních prodejen rozumná? Obzvláště v době velké nejistoty a hrozící recese?

Concept musel reagovat

Když se podíváme na současnou strukturu trhu, kde má prakticky každý významnější velkoobchod a řetězec svou vlastní značku domácích spotřebičů, nemohl Concept nehnutě přihlížet. Byla by to cesta k pozvolnému ústupu ze scény. Jindřich Valenta si to evidentně uvědomuje a během diskuse s naší redakcí poznamenává: „Jsme schopni dobře prodat naše zboží v e-tailu, ale potřebujeme posílit v retailu, abychom dosáhli zajímavého tržního podílu. Změna naší strategie není primárně krokem proti privátním značkám. Jde nám hlavně o to adekvátně prezentovat naše zboží. Jsme dlouhodobě mezi profesionály z oboru podceňováni. Musíme si proto prostor pro odpovídající prezentaci vytvořit sami.“

Valenta má samozřejmě pravdu. Na trhu se dlouhé roky v pravidelných cyklech objevují spekulace o možném konci Conceptu. Jde přitom pouze o řeči nepodložené jakýmikoliv důkazy a čísly. Přestože to neměl Concept vždy jednoduché, je nyní firmou se skoro miliardovým obratem a prokazatelným dlouhodobým růstem. Debaty o jeho krachu jsou spíš důsledkem toho, o čem Valenta hovořil – podceňování značky ze strany resellerů a dalších profesionálů z oboru. Jde o takový začarovaný kruh, z něhož se nyní chce Concept proinvestovat otvíráním vlastních prodejen.

„Rozhodli jsme se pro vlastní prodejny, protože je to ekonomicky smysluplnější a udržitelnější než showroom, který negeneruje žádný zisk a musíte ho jen dotovat. Hodnota značky díky vlastním prodejnám stoupne,“ doplňuje Valenta pro SELL.



Tři prodejny otevřeny. A co dál?

První prodejna přivítala zákazníky v Olomouci letos na jaře, následoval Zlín a v červnu přibyla Třebíč. Zde samozřejmě Concept nekončí. Na druhou stranu si firma uvědomuje, že nemůže po hlavě vletět do byznysu, který doposud neprovozovala a nemá v něm zkušenosti. Otevřít desítky prodejen a uvázat si na krk obří dluh by jí mohlo skutečně zlomit vaz.

Jindřich Valenta s námi hovoří upřímně a bez obalu. Nechce novou strategií ohrozit existenci firmy a zmiňuje i nedostatky, jež jeho firma má. Například procesní, které jsou určitým reliktem minulosti a již neodpovídají současné velikosti společnosti. Přiznává také, že s retailem nemá Concept bohaté zkušenosti: „V těchto třech prodejnách se budeme učit a vše uvádět do určitých procesů. Jsme firma, která si může dovolit pouze to, co si sama vydělá. První výsledky z nových prodejen nejsou špatné. Je však příliš brzy na nějaké zhodnocení. Nejdůležitější bude poslední kvartál roku, zejména předvánoční období, které ukáže, zda má tento projekt potenciál pro další rozvoj.“

Prodejny Conceptu se drží skromnějších ploch okolo 120 m², což ovšem stačí k prezentaci většiny portfolia. Valenta se snaží vybírat místa, kde může být i menší sklad, aby si mohli zákazníci zboží objednat online a dojít si ho ihned vyzvednout. Do budoucna počítá s přidáním dalších služeb včetně instalace velkých spotřebičů přímo u zákazníka. Případně služeb, jaké ještě nikdo na trhu nenabízí. Na konkrétní informace je ale podle něj zatím brzy.

Stěhování do centrálního skladu

Přestože jsou nové prodejny trhu nejméně na očích a psala o nich i některá zpravodajská média, neméně důležitým krokem je pro Concept zásadní logistická změna v podobě stěhování do jednoho centrálního skladu. Doposud používala firma šest až sedm skladů, což ještě před pár lety nevadilo, ale s dalším růstem a potřebou nastavit určité řídicí procesy toto nastavení snižovalo efektivitu celé logistiky. Nový sklad v Týništi nad Orlicí proto vnímáme jako významný odrazový můstek pro další rozvoj Conceptu na českém trhu.

Uspějí prodejny v současné situaci?

Když loni v Conceptu připravovali projekt otevření vlastních obchodů, rozhodně nepočítali, že bude letos republika v inflační krizi, dál se prohloubí krize energetická a bude nad námi viset hrozba recese v roce 2023. Přesto neztrácí Valenta optimismus.

„Přežili jsme v naší historii hodně věcí. Fungujeme už 31 let a já sám jsem nasbíral mnoho zkušeností v krizových situacích. Přestože je současný vývoj na trhu zase něco zcela nového a nečekaného, z předchozích krizí jsme si odnesli především jednu věc – nepanikařit a zachovat chladnou hlavu. Člověk má tendenci ve stresu dělat chyby. Naše zkušenosti nám pomáhají je nedělat nebo jich dělat alespoň méně,“ přemítá Valenta během našeho rozhovoru o aktuálním stavu trhu a výhledu na další měsíce. A naši diskusi uzavírá slovy: „Dneska máme ve firmě lidi, co dříve pracovali pro Švýcarsko, velké e-shopy a jiné procesně vyspělé subjekty. Nejsme ve stavu, že bychom něco potřebovali přežít. Concept je zdravá firma. Otevírání nových prodejen není nějaký pokus o záchranu, nýbrž příprava na další vývoj na trhu. Zda jsme zvolili správný postup, ukáže až čas. My samozřejmě věříme, že kráčíme správným směrem.“

Lubor Jarkovský





Teka připravuje uvedení nové designové řady Infinity G1. Na co se můžete těšit?

Na úspěchy a kladné přijetí populární edice Urban Colors naváže v druhé polovině roku řada Infinity G1, při jejímž vývoji se Teka inspirovala nejnovějšími designovými trendy v segmentech automobilů, šperků i moderních digitálních pomocníků. Nadčasové pojetí a precizní souhra jednotlivých spotřebičů tvořících dokonale funkční celek budou přitahovat pozornost mnoha zákazníků.

Nová řada je výsledkem spolupráce firmy Teka a legendárního Italdesignu, společnosti, která působí na trhu už víc než 50 let a pracovala s mnoha výrobci a dodavateli z automobilového průmyslu. Více než 200 designových ocenění sériově vyráběných vozů či jejich prototypů, fotoaparátů, motorek a dalších výrobků hovoří samo za sebe.



Základní kameny

Infinity G1 velmi umně kombinuje matné odstíny s blyštivou černou a detaily v barvě mědi, která odhaluje hluboký smysl tvůrců řady pro detail. Přestože se tento nový koncept neuchyluje k prvoplánové extravaganci a drží se tradičních barev, nemá strach být osobitý a jedinečný. Infinity G1 je zhmotněním minimalismu, intuitivnosti a výkonu.



Portfolio produktů

Během třetího kvartálu budou uvedeny první modely z nové řady. Chybět nebude multifunkční trouba se systémem Dual Clean – čištění pomocí pyrolýzy nebo páry. Novinka bude schopná dosáhnout až 340 °C, takže nabídne stejně kvalitní přípravu italské pizzy jako model Maestro Pizza. Součástí příslušenství bude i pizza kámen a lopatka. Chybět nebude kompaktní trouba s funkcí mikrovln, zkosený komínový odsavač v šířce 80 cm a několik modelů varných desek (flexi indukce i plyn).



Multifunkční trouba

HLB 85-G1 P BM

- Dual Clean: pyrolýza + Hydroclean Pro
- dotykové ovládání s časovačem
- multifunkční SurroundTemp – 8 funkcí vaření
- automatická funkce 340 °C pro přípravu pravé neapolské pizzy
- 1 teleskopický výsuv Plus-Extension, 5 úrovní pečení
- dveře SoftClose se 4 skly
- pizza kámen a nerezová lopatka
- objem 71 litrů
- energetická třída A+



Multifunkční kompaktní trouba

HLC 84-G1 C BM

- SurroundTemp + mikrovlnná trouba – 11 funkcí
- čistící systém Hydroclean ECO
- dotykové ovládání
- 5 úrovní mikrovlnného výkonu (až 1 000 W)
- skleněná vanička a zesílená mřížka
- dveře se 3 skly
- objem 41 litrů



Vestavná mikrovlnka

ML 82-G1 BIS L

- keramické dno pro homogenní ohřev
- skládací gril (1 200 W)
- 5 úrovní mikrovlnného výkonu (až 850 W)
- 9 programů s přímým přístupem
- 30' rychlý start
- elektronické ovládání s digitálními hodinami
- grilovací talíř a zesílená mřížka
- objem 22 litrů

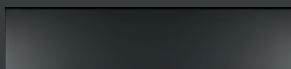

Ohřevná zásuvka

KIT-G1 VS/CP MB

- skleněný přední panel



Komínový odsavač par

DVI 88-G1 EOS BM

- šířka 80 cm
- obvodové odsávání
- elektronické ovládání
- 3 rychlosti + intenzivní chod
- výkon od 236 m³/h do 692 m³/h
- hlučnost od 46 dB(A) do 56 dB(A)
- funkce Fresh Air
- možnost recirkulace
- energetická třída A+++

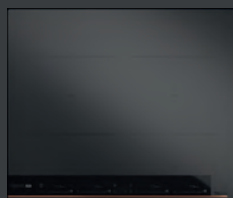

Indukční varná deska

SPACE IBF 64-G1 MSP BM

- dotykové ovládání Multislider s programátorem
- 6 zón: 4 (235 × 189 mm) + 2 Teka Flex kombinované (235 × 395 mm)
- funkce přímého vaření
- funkce Power Plus
- funkce Stop & Go
- výkon 7,2 kW



Plynová varná deska

GBC 75-G1 GBC BM

- zaoblené sklo
- šířka 70 cm
- integrované zapalování
- bezpečnostní termočlánek v každém hořáku
- trysky pro zemní plyn i propan-butan
- 5 hořáků: 1 dvojitý (3,50 kW) + 1 (2,80 kW) + 1 (1,75 kW) + 1 (1,40 kW) + 1 (1,00 kW)
- jednotlivé litinové rošty



Plynová varná deska

GBC 64-G1 GBC BM

- zaoblené sklo
- šířka 70 cm
- integrované zapalování
- bezpečnostní termočlánek v každém hořáku
- trysky pro zemní plyn i propan-butan
- 4 plynové hořáky: 1 (2,80 kW) + 1 (1,75 kW) + 1 (1,40 kW) + 1 (1,00 kW)
- jednotlivé litinové rošty

Kuchyním
dáváme
duši

TEKA

Myčky nádobí

	AEG/Electrolux	Amica	Beko	Bosch/Siemens	Brandt/De Dietrich	Candy/Hoover	Concept	ECG
Kategorie								
Volně stojící myčky 60 cm	✓	✓	✓	✓	✗	✓	✓	✓
Volně stojící myčky 45 cm	✓	✓	✓	✓	✗	✓	✗	✓
Vestavné myčky 60 cm	✓	✓	✓	✓	✓	✓	✓	✗
Vestavné myčky 45 cm	✓	✓	✓	✓	✓	✓	✓	✗
Vestavné – s panelem	✓	✗	✓	✓	✓	✓	✓	✗
Vestavné – plně integrované	✓	✓	✓	✓	✓	✓	✓	✗
Stolní myčky	✓	✗	✓	✓	✗	✓	✓ ²	✗

Kapacita, technologie a výbava								
Maximální počet sad nádobí	15	14	16	14	16	16	14	14
Autodosing	✗	✗	✓	✗	✗	✗	✗	✗
Parní technologie	✗	✓	✓ ⁴	✗	✗	✗	✗	✗
UV světlo	✗	✓	✗	✗	✗	✗	✗	✗
Aktivní sušení ventilátorem	✗	✗	✓	✓	✗	✗	✗	✗
Auto. otevření dvířek	✓	✓	✓	✓	✓	✓	✓	✗
Senzorová technologie	✓	✓	✓	✓	✓	✓	✓	✗
Příborová zásuvka	✓	✓	✓	✓	✓	✓	✓	✓
Pogumování/měkčený plast v horním koši	✓	✓	✓	✓	✓	✗	✗	✗
Samočisticí filtr	✗	✗	✓	✓	✗	✓	✗	✗
Invertor	✓	✓	✓	✓	✓	✓	✓	✗
Přídavné mycí trysky/rameno (spodní koš)	✓	✓	✓	✓	✗	✓	✓	✗
Zdvih spodního koše do výšky koše horního	✓	✗	✗	✗	✗	✗	✗	✗
Kluzné panty dvířek	✓	✓	✓	✓	✗	✓ ^(od 09/22)	✗	✗
Signalizace provozu na podlahu	✓	✓	✓	✓ ¹	✓	✓ ^(od 09/22)	✓	✗
Aquastop	✓	✓	✓	✓	✓	✓	✓	✓

Energetická třída								
A	✗	✗	✓ ^(od 08/22)	✓	✗	✗	✗	✗
B	✓	✗	✓	✓	✗	✓	✗	✗
C	✓	✓	✓	✓	✓	✓	✓	✗
D	✓	✓	✓	✓	✓	✓	✓	✓

Funkce								
Zrychlení programu	✗ ⁵	✓	✓	✓	✓	✓	✗	✗
Ztišení programu	✗	✗	✓ ^(od 08/22)	✓	✗	✗	✗	✗

Komfort								
Konektivita	✓ ⁶	✗	✓	✓	✗	✓	✗	✗
Hlučnost 39 dB(A) a nižší	✓	✗	✓	✓	✗	✗	✗	✗
Osvětlení vnitřního prostoru	✓	✓	✓	✓	✗	✗	✓	✗

¹Zobrazuje zbývající čas

² Vestavná myčka

³Nutné použít proprietární řešení Miele – PowerDisk

⁴Funkce SteamGloss pro vyšší lesk nádobí. Aktivuje se během fáze sušení

⁵Možnost volby doby trvání programu před jeho spuštěním

⁶Myčky s konektivitou dočasně vyřazeny ze sortimentu kvůli nedostatku polovodičů

⁷Volně stojící myčky Haier budou uvedeny na trh v roce 2023

ETA	FAGOR	Gorenje/MORA	Haier	Indesit	Kluge	LG	Miele	Philco	Romo	Samsung	Teka	Whirlpool
✓	✓	✓	✗ 7	✓	✗	✓	✓	✓	✓	✓	✗	✓
✓	✓	✓	✗ 7	✓	✗	✗	✓	✓	✓	✗	✗	✓
✓	✓	✓	✓	✓	✓	✓	✓	✓	✗	✓	✓	✓
✓	✓	✓	✗	✓	✓	✗	✓	✓	✗	✓	✓	✓
✗	✗	✓	✗	✗	✓	✗	✓	✓	✗	✗	✓	✓
✓	✓	✓	✓	✓	✓	✓	✓	✓	✗	✓	✓	✓
✓	✗	✗	✗	✗	✗	✗	✗	✓ (od 07/22)	✗	✗	✗	✗

14	14	16	16	14	13	14	14	15	15	14	15	15
✗	✗	✓ (od 08/22)	✗	✗	✗	✗	✓ 3	✗	✗	✗	✗	✗
✗	✓	✗	✓	✗	✗	✓	✗	✓	✗	✗	✗	✗
✗	✓	✓	✗	✗	✗	✗	✗	✗	✗	✗	✓	✗
✗	✗	✓	✓ (od 08/22)	✗	✓	✗	✗	✓	✓	✗	✗	✗
✓	✓	✓	✓	✓	✓	✓	✓	✓	✓	✓	✓	✓
✗	✓	✓	✓	✗	✗	✗	✓	✓	✗	✗	✓	✓
✓	✓	✓	✓	✓	✓	✓	✓	✓	✓	✓	✓	✓
✗	✓	✓ (od 08/22)	✗	✗	✓	✗	✓	✓	✓	✗	✗	✗
✓	✗	✓	✓	✗	✗	✗	✗	✗	✗	✗	✗	✗
✗	✓	✓	✓	✓	✗	✓	✗	✓	✓	✓	✓	✓
✗	✓	✓ (od 08/22)	✓	✗	✗	✓	✓	✓	✗	✗	✓	✓
✗	✗	✗	✗	✗	✗	✗	✗	✗	✗	✗	✗	✗
✗	✓	✓	✗	✗	✓	✗	✗	✓	✗	✓	✓	✓
✗	✓	✗	✗	✓	✓	✗	✗	✗	✗	✓	✓	✓
✓	✓	✓	✓	✓	✓	✓	✓	✓	✓	✓	✓	✓

✗	✗	✗	✗	✗	✗	✗	✓	✗	✗	✗	✗	✗
✗	✗	✗	✓	✗	✗	✗	✓	✓	✗	✓	✗	✓
✗	✗	✓	✗	✗	✗	✗	✓	✗	✗	✓	✗	✓
✓	✓	✓	✗	✓	✗	✓	✓	✓	✓	✓	✓	✓

✗	✗	✓	✗	✗	✓	✗	✓	✓	✓	✓	✗	✓
✗	✗	✗	✗	✗	✗	✗	✗	✓	✗	✗	✗	✗

✗	✗	✓ (od 08/22)	✓	✗	✗	✓	✓	✗	✗	✓	✗	✗
✗	✗	✓	✗	✗	✗	✗	✗	✓	✗	✗	✗	✗
✗	✓	✓	✗	✗	✗	✗	✓	✗	✗	✗	✗	✓



Vestavné spotřebiče Whirlpool

Mimořádně široká nabídka, pokročilé technologie a jedinečná řešení

Značka Whirlpool se pyšní skutečně rozsáhlým portfoliem vestavných spotřebičů od základních cenově dostupnějších modelů až po ty nejvyspělejší s parními funkcemi, barevnými displeji a konektivitou. Na výběr mají zákazníci také z několika designových řad a barevných provedení. Trendy není jen černé sklo nebo nerez, ale i bílá či moderní, leč velmi decentní champagne.



Rustikální řada Whirlpool

Designové řady

Vlajkovou lodí katalogu vestavných spotřebičů Whirlpool je řada **W Collection** přinášející ty nejmodernější technologie a funkce v produktech v designu, který vychází nejen z aktuálních trendů, ale je současně nadčasový díky použití prémiových materiálů. Dominující černé sklo, nerezové detaily a komfortní dotykové ovládání ocení většina uživatelů.

Velmi důležitá je v nabídce Whirlpool nadále řada **Absolute**, u níž převažuje nerez. Dominantou u trub je pak centrálně umístěný knoflík sloužící k ovládní spotřebiče. Do cenově nejdostupnějšího segmentu spadají modely v designu **Actual**, u nichž je kladen důraz na jednoduchost. A to jak designovou, tak z pohledu ovládní a funkcí. Svého zákazníka mají pochopitelně i spotřebiče v designu **Tradizione**, jehož hlavním účelem je navodit v kuchyni hřejivou domáckou až nostalgickou atmosféru. Trouby na první pohled zaujmou jasmínovou nebo antracitovou barvou, klasickou analogovou minutkou a madlem v barvě mosazi.

6. SMYSL

Epicentrem technologií značky Whirlpool je takzvaný 6. SMYSL. U každého typu spotřebiče má pochopitelně odlišný účel, ale všechny spojuje snaha firmy přinést na trh zase o něco chytřejší výrobky, které optimalizují svůj chod, zlepšují kvality uchovávání jídla i jeho tepelnou úpravu.



Konektivita

Vybrané modely spotřebičů Whirlpool disponují funkcí 6. SMYSL Live, která kromě chytrých senzorů nabízí integraci do domácí wi-fi sítě. Spotřebiče pak lze ovládat, nastavovat, kontrolovat a diagnostikovat z aplikace v chytrém telefonu.



Multifunkční parní trouba Whirlpool W111 OP1 4S2 H

Vestavné trouby

Vaření v páře i pečení s přidáním párou

Nejen nejvyšší model horkovzdušných a plně parních trub Whirlpool z nejvyšší řady W Collection dostal do vlnu parní generátor a funkci vaření ve 100% páře. Vedle top modelu **W111 OP1 4S2 H** je funkce k dispozici i u modelu **W9 OP2 4S2 H**. Tuto úroveň parních funkcí označuje Whirlpool jako SteamSense+. S přípravou jídel pomohou chytré senzory funkce **6. SMYSL**, s čištěním zase technologie **StarClean** využívající páru k rozpuštění mastnoty a nečistot. Ve srovnání s pyrolýzou spotřebuje tento proces **o 97 % méně energie**. Co dalšího? Zmíníme funkci **Cook4** pro přípravu **až 4 různých jídel na 4 úrovních v troubě**, a to bez mísení pachů a vzájemného ovlivnění chuti. Samozřejmě jsou pak teleskopické výsuvy. Ovládání trouby zpříjemní **4,5palcový dotykový barevný LCD displej**, který vás provede recepty krok za krokem. A zmínit musíme také konektivitu.

Další modely pak umožňují pečení s přidáním párou, přičemž jsou v nabídce jak ty z W Collection s nádržkou na vodu, tak ty v univerzálním designu, u nichž se voda jednoduše nalije na dno trouby. Sem patří například novinky z loňského podzimu **OAS KP8V1SW IX** s pyrolýzou a **OAS KC8V1SW IX** bez pyrolýzy (dodáván s katalytickými deskami). Obě trouby mají nerezové provedení. Varianty s BLG na konci označení jsou pak černé.



Multifunkční trouba Whirlpool AKZ9 9480 NB

Inovovaná

řada Absolute

V závěru loňského roku uvedl Whirlpool na trh dva zbrusu nové modely vestavných trub v designu **Absolute**, který patří u značky Whirlpool nadále mezi velmi populární volbu zákazníků. Jde vlastně o jednu troubu ve dvou barevných

provedeních – **AKZ9 9480 NB** má černou barvu, zatímco **AKZ9 9480 IX** je dodávána v nerez.

Trouby s objemem 73 litrů mají tradiční ovládání s centrálním otočným voličem, po jehož stranách se nachází dva displeje. Ten vlevo indikuje vybrané funkce pečení, napravo se nastavuje teplota, popřípadě čas pečení. Trouby nepostrádají chytrou funkcí 6. SMYSL, pyrolytické čištění či teleskopické výsuvy. Dodávány jsou i s teplotní sondou, s níž lze sledovat teplotu uvnitř pokrmu. Sonda je samozřejmě připojena k systému trouby a požadovanou teplotu může uživatel nastavit na displeji. Whirlpool přidává i automatické programy, které urychlí a usnadní přípravu vybraných jídel.

Čím je řada Absolute také zajímavá, jsou různé barevné varianty trub včetně již v úvodu zmiňovaného bílého skla, champagne či černé. Trouby lze navíc sladit s mikrovlnkami a varnými deskami – plynové modely jsou dostupné ve stejných barvách.



Multifunkční mikrovlnka Whirlpool W111 MW161

Kompaktní a mikrovlnné trouby

Whirlpool se celosvětově proslavil mimo jiné jako opravdový specialista a inovátor v segmentu mikrovlnných trub. Dlouhodobě má nejširší nabídku těchto spotřebičů včetně modelů s vysoce nadstandardní výbavou a nejmodernějšími funkcemi. Samozřejmě nabízí i mnoho vestavných modelů, kde nenajdete pouze ty s funkcí mikrovln. Například kompaktní trouba **W111 MS180** z W Collection je ideálním řešením do menších prostor nebo naopak jako sekundární trouba do velké kuchyně. Jedná se totiž o multifunkční parní model s technologií 6. SMYSL, konektivitou a vnitřním objemem 34 litrů.

Z mikrovlnek patří k absolutní špičce na trhu model **W111 MW161**, také řazený mezi kompaktní spotřebiče s výškou 45 cm. Ani u ní nechybí konektivita, 6. SMYSL a veškeré funkce, na jaké jste u mikrovlnek Whirlpool zvyklí. Klasický **Crisp** zde doplňuje ještě **Crisp Fry** pro zdravější přípravu smažených jídel, pokročilé rozmrazování **JetDefrost** či speciální funkce pro rozmrazování pečiva **BreadDefrost**.

V nabídce trub v designu **Absolute** samozřejmě nechybí již zmiňované varianty se stejnou povrchovou a barevnou úpravou, jakou najdeme u multifunkčních pečicích trub.

Indukční varné desky

Řešení s integrovaným odsavačem a další plně vybavené modely

Spojení varné desky a odsavače je na trhu stále populárnější, takže nemůže chybět ani v nabídce firmy Whirlpool.

83 cm široká deska **WVH 92 K/1** splní požadavky i těch nejnáročnějších zákazníků. Centrálně umístěný odsavač má po levé a pravé straně vždy dvě zóny. Dále nabízí funkce udržování jídla v teple **KeepWarm**, rychlý ohřev **Heat Up**



*Žhavá novinka v podobě indukční varné desky
Whirlpool WVH 92 K/1*

i pauzu. Odsavač může být připojen do komína nebo běžet v režimu recirkulace. Rychlost odsávání lze nastavit manuálně i nechat na automatické, kdy je síla odvodu řízena podle intenzity vaření na desce.



*Neotřelé barevné provedení „Champagne“ indukční varné desky
Whirlpool WL S2760 BF/S*

Loni na jaře zařadil Whirlpool do nabídky další modely indukčních desek v šířkách **od 59 cm až do 77 cm**. Základ nabídky tvoří modely se zónami **FlexiCook** – spodní a horní varnou plochu lze na levé, respektive pravé straně spojit do jedné, a využít tak větší prostor, například při použití podlouhlého pekáče. Desky dále nabízejí funkci **6. SMYSL** se **4 automatickými funkcemi** (udržování v teple, rozpouštění, dušení a uvedení do varu) a ovládání pomocí sliderů.

Na výběr máte například 59 cm široký model **WL S7260 NE** s možností zabudování v jedné rovině s pracovní plochou nebo 60cm variantu **WL S8560 AL** s hliníkovým rámečkem po celém obvodu desky. Případně je k dispozici i deska **WL S5360 BF/W** v **bílé barvě** nebo **WL S2760 BF/S** v **barvě champagne**. Oba tyto modely mají šířku 59 cm a jsou dodávány v provedení se zkosenou přední hranou.

Z již prodávaných desek byste neměli opomenout model typu FlexiFull, který nese označení **SMP 9010 C/NE/IXL**.

Šířka 86 cm umožnila na desku umístit dvě klasické zóny a velkou flexibilní část, kterou tvoří celkem **8 segmentů**. Ovládá se pomocí dotykového displeje, v jehož menu najdete **8 automatických programů**.



Extrémně tichá vestavná chladnička Whirlpool WHC20 T593

Vestavné chladničky Whirlpool

Rekordně tiché chladničky W Collection Total NoFrost

Nejvyspělejší chladničky z řady W Collection se pyšní mnoha pokročilými technologiemi a inovacemi. V první řadě jde o vůbec nejtíší vestavné lednice s mrazákem dole na trhu¹. Hlučnost na úrovni **32 dB(A)** jednoduše znamená, že o jejich chodu nebudete prakticky vůbec vědět, což je pro mnoho zákazníků s ohledem na propojení obývacího pokoje s kuchyní velmi důležitý parametr. Za svou rekordně nízkou hlučnost vděčí chladničky souboru technologií a konstrukčních prvků v čele s moderním kompresorem **ZenInverter**, který maximalizuje účinnost a minimalizuje spotřebu. Navíc je tedy velmi tichý. Technologie ZenInverter je důležitá také pro vytvoření optimálních podmínek pro skladování potravin, protože eliminuje kolísání teploty v chladicím i mrazicím oddílu. Po registraci zákazníci získají na tento kompresor **záruku 15 let**.



Extrémně tichá vestavná chladnička Whirlpool WHC20 T593

6. SMYSL a Metal MultiFlow ve vašich službách

Základním technologickým kamenem je u spotřebičů značky Whirlpool takzvaný **6. SMYSL Total NoFrost**, který v případě chladniček neustále kontroluje teplotu ve vnitřním prostoru a upravuje chod kompresoru. Zcela bezmrazový provoz už vyplývá z názvu technologie. U všech novinek se pak nachází systém **MultiFlow** zajišťující aktivní distribuci vzduchu na každou polici a vytvářející ideální podmínky pro skladování potravin. U vybraných modelů navíc tvoří zadní stěnu **kovový panel**, který ještě přispívá k rychlejší obnově teploty po otevření a zavření dvířek spotřebiče.

Prostor navíc a do detailu promyšlený interiér

Mezi novinkami najdete i modely s výškou 193,5 cm, které přináší o 10 % větší kapacitu. Prostor chladničky lze navíc efektivněji využít díky **SpaceManagement Suit** v podobě sady designových a funkčních řešení. Konkrétně jde například o držák na lahve 2 v 1, který slouží jako standardní police na běžné jídlo, ale současně v něm lze pohodlně a bezpečně skladovat lahve. Zmínit musíme také **Flexi Shelf+**, což je plně sklopná police – při jejím polovičním složení můžete na polici pod ní umístit větší potraviny nebo nádoby, například džbán s vodou apod. Vítaným vylepšením je flexibilní uspořádání policí ve dveřích včetně některých úrovní rozdělených mezi dvě policičky s poloviční délkou. Možnost měnit jejich pozici přesně podle aktuální potřeby ocení určitě každý.

Kapitolu samu pro sebe pak tvoří set tří speciálních boxů poskytujících optimální skladovací podmínky pro určité druhy potravin. **Deli box** je určen na lahůdky a veškeré delikátní potraviny, u kterých vám jde o to, aby si uchovaly svou



přirozenou chuť a vůni. Pod ním se nachází **Multi Fresh box** s variabilním využitím a výběrem tří možností teploty – maso a ryby (1–2 °C), mléčné výrobky (2+ °C) a ovoce a zelenina (3–4 °C). Poslední je Fresh box+ s jednoduchou volbou úrovně vlhkosti pomocí otočného knoflíku. Ovoce a zelenina v něm vydrží svěží a čerstvé až 15 dní. Docíleno toho je nejen nastavením vlhkosti, ale i pomocí odnímatelné podložky Fresh pad se speciálním povrchem redukcujícím množství bakterií až o 99 %.

V mrazáku zase najdete takzvaný **Fast freeze pad** – jedná se o hliníkovou podložku určenou k extra rychlému (až o 30 %) a současně šetrnému zamražení potravin v až o 55 % vyšší kvalitě.

Neviditelná instalace

Elegantní řešení v podobě mechanismu „push to open“ umožňuje použít nové chladničky Whirlpool také v interiérech bez úchytných. K otevření stačí jen lehce zatlačit na dvířka.

Rozměry

Dva modely z těchto nových lednic jsou určeny do nábytkové skříně s výškou 200 cm a tři do skříně s výškou 180 cm. Výška samotných lednic je tedy 193,5 cm, respektive 177 cm.

Pokud jde o konkrétní modely, doporučujeme zejména plně vybavený 193,5 cm vysoký **WHC20 T593** s celkovým objemem 280 litrů. Případně **WHC18 T573** s výškou 177 cm a objemem 250 litrů.



69 cm široká vestavná chladnička Whirlpool SP40 802 EU 2

Unikátní vestavné chladničky s šířkou 69 cm

Značka Whirlpool byla vůbec první na trhu, která nabídla zákazníkům unikátní vestavné chladničky s vnitřním objemem 400 litrů a zvětšenou šířkou na 69 cm. Aktuálně už má Whirlpool v portfoliu tři modely: **SP40 800 EU 1**, **SP40 801 EU 1** a **SP40 802 EU 2**. Poslední jmenovaný má ze všech tří nejnižší spotřebu a nejlepší technologické vybavení. Jeho roční spotřeba činí 248 kWh (en. třída E) a má vysokou mrazicí kapacitu 12 kg / 24 h. Všechny každopádně nabízejí technologii **6. SMYSL Control**, která optimalizuje chod invertorového kompresoru (5 let záruka po registraci). Chladničky mají koncepci Direct Cool s funkcí **Less Frost**, takže se v mrazicím oddílu usazuje minimum námrazy. Ta se navíc kumuluje především na speciální vyjímatelné desce **Stop Frost**, kterou jednou za čas uživatel omyje.



Cože? Další Tesla na českém trhu?

Nová značka má velké plány a bude postupně rozšiřovat portfolio

Srbská společnost Comtrade Distribution přišla nedávno na trh se značkou, která se podobně jako některé jiné inspirovuje v životě a díle slavného vynálezce Nikoly Tesly. Na český trh začíná s dodávkami jejich produktů v exkluzivní distribuci firma BVZ Commerce. První vlašťovky v podobě malých domácích spotřebičů jsou již v prodeji. Následovat bude postupně vstup do dalších kategorií.

Firma Comtrade Distribution není na trhu žádným nováčkem. Firma působí zejména v zemích jihovýchodní Evropy už 30 let, kam dodává výrobky rozličných světových značek. Tesla je ovšem novinkou, stejně jako vstup na český trh prostřednictvím tradiční české distribuční společnosti BVZ Commerce, která má v portfoliu dlouhodobě značky jako

Bellissima, Severin a další. Tesla nyní dokonale zapadá do jejich ambicí, které výrazně přizpůsobila před necelými dvěma lety změna majitele, kdy se firma stala součástí skupiny podnikatele Karla Holoubka. Silné finanční zázemí i efektivnější chod díky outsourcingu logistiky ke společnosti New Wave patříící do téže skupiny.

Malé spotřebiče již na trhu

Přestože na Balkáně začala značka psát svůj příběh uvedením tabletů a televizorů, do Česka v první vlně míří malé domácí spotřebiče, které zaujmou na první pohled čistými liniemi a lehce futuristickým designem některých detailů. To jim dodává na atraktivnosti. Všimněte si například řady Delight tvořené čtveřicí praktic-





kých pomocníků do kuchyně. Zajímavý je u nich kruhový motiv na světle modrých částech jinak bílých přístrojů.

BVZ Commerce ovšem vysílá na trh také vysavače Tesla včetně robotických a tyčových akumulátorových nebo výkonnější kuchyňské spotřebiče, jako je například vysokorychlostní mixér BL601BX. A nechybí ani kuchyňské roboty, topinkovače, sendvičovače, rychlovarné konvice nebo žehličky.

Další plány?

Aleš Guth, obchodní ředitel BVZ Commerce, nás při prezentaci značky Tesla informoval, že dojde postupně k rozšíření portfolia o další kategorie výrobků. Během několika málo měsíců

by měly dorazit první kávovary a ještě před Vánocemi se dočkáme pestré nabídky modelů televizorů. Postupně pak chce BVZ zařazovat do prodeje také velké domácí spotřebiče Tesla, které již Comtrade Distribution na své dosavadní trhy dodává. A nejde jen o pár segmentů. Pod značkou Tesla se v domácím Srbsku a dalších zemích prodávají pračky, sušičky, chladničky, sporáky, ale i vestavné spotřebiče, a to ve všech hlavních kategoriích, jako jsou myčky, lednice nebo trouby. Šíře nabídky na českém trhu bude pochopitelně záviset na mnoha faktorech včetně rychlosti, s jakou se Tesla ve zdejším prostředí etabluje.

Lubor Jarkovský





Nová generace vestavných spotřebičů Samsung

Jedinečná řešení • Inovativní technologie • Významné rozšíření portfolia

Letošní rok je pro firmu Samsung a její cíl etablovat se na českém a slovenském trhu vestavných spotřebičů velmi důležitý. Po vstupu do segmentu v roce 2020 přichází první výrazná obměna a především rozšíření nabídky. Současně zamíří na trh skutečně jedinečné modely s neotřelými řešeními, funkcemi a technologiemi. Samsung má rozhodně co nabídnout.



Vestavné trouby

U trub dochází k opravdu výraznému zvětšení nabídky, která se bude dělit do 4 řad. I u cenově dostupnějších modelů z řady 4 najdete parní funkce, konektivitu nebo zcela novou funkci AirSousVide, kterou si představíme v následujícím textu. U vyšších modelů z řady 5, 6 a 7 se pak můžete těšit na funkci AirFry, s níž trouba zcela nahradí samostatnou horkovzdušnou fritézu. A chybět nebudou ani pokročilejší parní funkce a dokonce integrovaná kamera.

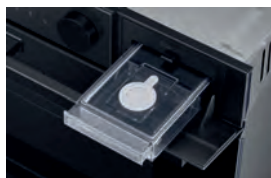

Pára

- **Full Steam** – takzvaná 100% pára, která umožňuje přípravu jídla bez funkce pečení. Jídlo je tedy tepelně upraveno pouze párou. Touto funkcí jsou vybaveny modely řady 6 a 7, u kterých lze vedle vaření v páře samozřejmě také použít funkci přídatné páry Add Steam k pečicímu programu. Páru zde vytváří integrovaný parní generátor. V případě vaření



Krátká video
prezentace nových
trub Samsung
z designové rodiny
Bespoke.

VIDEO



<https://bit.ly/3MfRS90>



ve 100% páře bude uživatel používat speciální dodávané příslušenství – trouba bude páru použít přímo do zakryté nádoby s transparentním víkem.

- **Add Steam** – zmíněnou přídatnou páru najdete také jen u modelů série 5, 6 a 7. Největší výhodou takzvaného „připárování“ během pečení je snížení vysušování jídla a naopak zajištění jeho větší šťavnatosti a vláčnosti. Díky parnímu generátoru je tvorba páry přesně řízena pro zajištění těch nejlepších výsledků.

- **Natural Steam** – nejjednodušší konstrukční řešení představuje přirozený způsob tvorby páry odpařováním vody z dodávané nádoby, která se umísťuje na dno trouby. Tímto systémem jsou vybaveny vybrané modely trub řady 4.



AirFry

Popularita horkovzdušných fritéz neklesá, a přestože se jedná o užitečný výrobek do kuchyně, jeho umístění si žádá na kuchyňské lince další místo. Samsung proto nyní přichází ve svých nových troubách s funkcí AirFry, která plně nahrazuje samostatnou horkovzdušnou fritézu. Použití dvojitých ventilátorů pro distribuci horkého vzduchu, grilu a speciálního koše místo plechu zajistí stejné výsledky, jaké znáte z horkovzdušné fritézy. Funkcí budou vybaveny trouby řady 5, 6 a 7.



AirSousVide

Zdravější způsoby tepelné úpravy pokrmů jsou také na vzestupu. Jedním z nich je i metoda sous vide, kterou navíc používají ti nejlepší šéfkuchaři. Jídlo vakuované ve varném sáčku se připravuje při nižší teplotě – šetrně, aby si uchovalo co nejvíc nutričních látek. Trouby Samsung s touto funkcí jsou schopné nastavenou teplotu neustále kontrolovat a udržovat ji s minimální odchylkou po dlouhou dobu.

DualCookFlex

Vybrané modely nových trub včetně některých zástupců Serie 4 budou disponovat tímto systémem pro rozdělení pečicího prostoru na dvě samostatné části a dvířky, u kterých je možné otevřít v případě potřeby pouze horní polovinu, aby ze spodní neunikalo zbytečně teplo. Trouby série 5 a 6 budou všechny typu DualCookFlex. V řadě 4 pak najdete ještě modely DualCook, u nichž lze rozdělit prostor na dvě oddělené části, ale dvířka mají klasická. Důležité je zmínit, že modely s parním generátorem, tedy trouby řady 6 a 7, umožní ve spodní polovině vaření ve



100% páře, zatímco v horní některou z tradičních pečících metod. V jedné troubě tak uživatel zvládne i náročnější večerní menu, aniž by potřeboval v kuchyni další spotřebič. Ve všech troubách s DualCook či DualCookFlex jsou 2 ventilátory.

AutoOpen

Vlajková loď trub Samsung, model NV7B7997AAK/U3 z řady 7, nabídne všechny nejmodernější funkce a technologie. Na první pohled však zaujme především svým designem bez tradičního madla dvířek. Otevírání je v jejím případě řešeno pouhým dotykem na ovládacím panelu. Dvířka se sama tiše a pozvolna otevrou.

Kamera v troubě

Nejvyšší model trub Samsung bude současně obsahovat kameru v pečicím prostoru, která ve spojení s konektivitou a aplikací SmartThings poslouží ke kontrole jídla. Systém AI Pro Cooking sám rozpoznává suroviny a upravuje nastavení pečení. Dokáže tak zabránit nedopečení nebo přepečení jídla. Kamera ale nabídne i zábavní funkce, jako je například automatické snímání pečení a následný střih videa, které bude posléze možné sdílet na sociálních sítích.

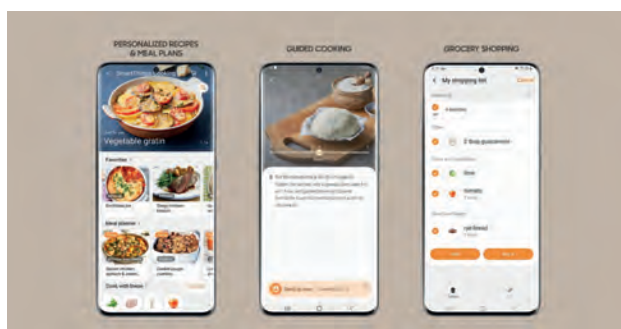

Smart funkce a další výbava

Všechny nové modely trub Samsung jsou vybaveny konektivitou a lze je ovládat, nastavovat a diagnostikovat přes aplikaci SmartThings. K dispozici jsou i personalizované recepty, chytré plánování týdenního jídelníčku včetně automatického generování receptů podle uživatelských preferencí, vytváření nákupního seznamu dle receptu i průvodce přípravou jídel.

Některé modely trub už od řady 4 nepostrádají ani teplotní sondou. Samozřejmostí jsou teleskopické výsuvy a snadné čištění pomocí pyrolýzy nebo páry.

SAMSUNG



Kompaktní trouby s párou nebo mikrovlnami

Vedle standardní 60cm vysokých trub rozšíří portfolio i kompaktní 45cm multifunkční modely s vnitřním objemem 50 litrů. Některé budou nabízet mimo jiné funkce, jako je vaření v páře nebo AirFry. Součástí nabídky budou také modely s funkcí mikrovln. Klasické mikrovlnky nabídnou 22 litrů objemu a vedle funkce mikrovln ještě gril.

K Bespoke lednicím patří Bespoke vestavba

První modely nových trub Samsung, které dorazí na trh, budou v klasickém provedení se stříbrným panelem a madlem, případně v celočerném provedení. K uvedení koncem roku jsou ovšem plánovány i další dvě barevné verze – béžová a tmavě modrá. Odstín barev je shodný jako u chladniček Bespoke. Sladit do harmonického celku půjde pochopitelně i odlišné barvy. Béžová a tmavě modrá u vestavných trub byly zvoleny, protože mají potenciál oslovit velmi širokou množinu zákazníků.



Varné desky Flexibilita na prvním místě

Spolu s novými troubami začínají proudit na trh i zcela nové varné 60cm indukční desky Samsung. I zde je budeme dělit na řady 4, 5, 6 a 7. Lišit se budou především konstrukcí – konkrétně použitými induktory a úrovní flexibility jednotlivých zón. Dále pak způsobem ovládání a nabídkou funkcí.

Modely řady 7 obsahují takzvané zóny Extended Flex Plus s celkem 8 induktory. Čtyři obdélníkové jednotky se nacházejí na každé straně desky, přičemž má uživatel k dispozici čtyři samostatné varné zóny. Induktory lze vždy spojit do jedné velké zóny nalevo a napravo. Součástí těchto desek bude i LCD displej a velmi praktické ovládání pomocí odnímatelného magnetického voliče. Tento systém usnadní údržbu desky. Z chytrých funkcí jmenujme Assist Cook s bezdrátovou teplotní sondou a pokročilými funkcemi včetně receptů, přednastavených programů a konektivity.

U desek řady 6 je řešeno ovládání sliderem. Čtveřice obdélníkových induktorů se zde nachází pouze na levé straně, zatímco na pravé straně je tradiční dvojitá kruhová zóna (21 cm / 28 cm). Konektivita zde bude sloužit výhradně k monitorování desky. Řada 5 pak nabídne flexibilní zónu nalevo, přičemž konstrukčně půjde o dva kruhové induktory. Napravo bude opět dvojitá kruhová zóna téže velikosti jako u řady 6.

Čenově nejdostupnější indukční desky řady 4 budou mít tradiční kruhové zóny. Zajímavé je například řešení s trojitou varnou plochou s průměry 21 cm, 26,5 cm a 32 cm.



Slim Fit – instalace nad šuplík i do tenčí kuchyňské desky

Všechny nové modely indukčních desek Samsung nesou označení Slim Fit a jdou vstříc požadavkům kuchyňských studií i jejich zákazníků. Trend pracovních desek s tloušťkou 16 mm a méně se rozšiřuje po celé Evropě. Novinky od společnosti Samsung lze instalovat do desek od tloušťky 10 mm. Samotné varné desky mají celkovou výšku 48 mm místo dosavadních 56 mm. Přímě pod nimi může být zásuvka, a to bez použití nábytkové desky mezi varnou deskou a zásuvkou.



Odsavače

V nabídce najdete 6 modelů odsavačů par. Vedle dvou 60cm vestavných výsuvných to budou nástěnné. Vždy dva modely zkosené v šířce 60 cm a 90 cm a dva modely klasické komínové v týchž rozměrech. Nástěnné varianty nabídnou konektivitu a funkci přímého spojení s varnou deskou. Podle intenzity vaření samy nastaví optimální úroveň odsávání.

Myčky nádobí

K výraznému rozšíření katalogu Samsung dochází u myček nádobí. Očekávat můžete jak vestavné modely, tak podstavné i plně integrované. Všechny se mohou pochlubit úsporným provozem v energetických třídách B či nejhůře D. Téměř všechny 60 cm široké varianty bez ohledu na typ instalace mají kapacitu



na 14 sad nádobí. Plně integrovaný 45cm model pojme 9 sad. Myčky se mohou pochlubit několika jedinečnými či dokonce bezkonkurenčními funkcemi a výbavou.

Flex Load – snadná úprava vnitřku horního koše

Prostým posunutím ovladače přímo v koši lze vybrat jedno ze tří nastavení horního koše, přesněji řečeno změnit úhel trnů, aby šlo do koše bezpečně vložit sklenice na víno, šálky a další nádobí. Úprava nastavení se týká pravé třetiny prostoru, kde lze dle zvoleného nastavení buď mýt velké sklenice na víno nebo hrnky, nebo menší sklenice na brandy či dezertní víno. Poslední nastavení uvolní prostor pro menší talířky a misky.

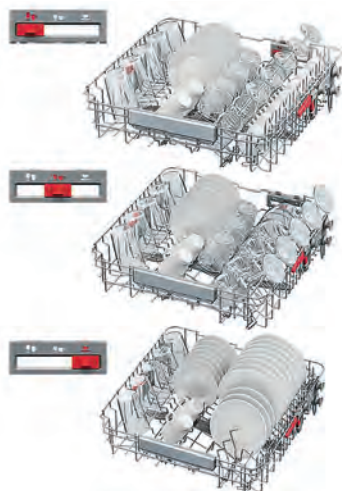

Konvertibilní (nejen) příborová zásuvka

Velmi odlišný přístup zvolil Samsung k takzvané příborové zásuvce, kterou nahradil menším kovovým košem, do něhož se vejde různé kuchyňské náčiní, šálky nebo menší misky. Pro mytí

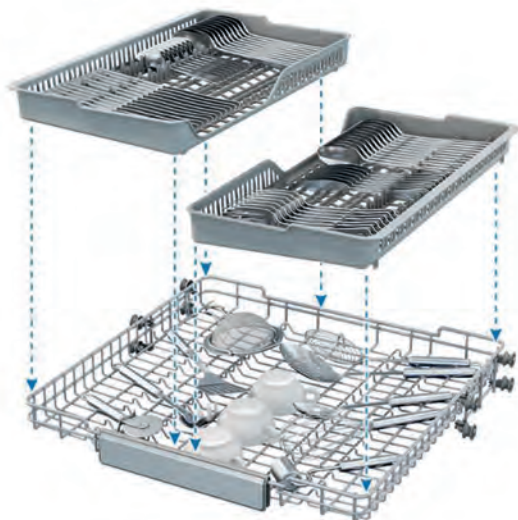

příborů slouží dva vyjímatelné plastové organizéry – každý pro jednu polovinu koše. Uživatel může použít například jen jednu a do zbylé poloviny koše dát další nádobí.



Kolečka s kuličkovými ložisky

Zajištění hladkého výsuvu horního koše bez ohledu na to, zda je prázdný, či zcela plný, mají na starost kolečka s kuličkovými ložisky. Při výsuvu je minimalizováno chvění koše.

Zrychlení mycího cyklu

Spěcháte a potřebujete, aby myčka umyla nádobí rychleji? Žádný problém. Stačí aktivovat funkci Speed Booster, která výrazně urychlí celý mycí cyklus. A to i v případě plně náplně.

Automatické otevření dvířek

Funkce automatického pootevření dvířek po skončení programu je u uživatelů velmi populární a žádaná. Přirozené doschnutí nádobí bez ohledu na to, zda je někdo doma, umožňují i nové myčky Samsung. Funkcí AutoOpen jsou vybaveny všechny nové modely.

Hygiene Care zničí 99,999 % bakterií

Speciální hygienický program ohřeje vodu na 70 °C a prodlouží závěrečný oplach nádobí. Testy společnosti Intertek potvrdily eliminaci 99,999 % bakterií.

Samočistění bez detergentu

Myčky nabízejí speciální údržbový program, který je bez použití jakýchkoliv detergentů zbaví zbytků nečistot a případného zápachu. Na potřebu provést tuto údržbu myčka sama upozorní.

Kluzné panty u vybraných modelů

Některé modely plně integrovaných myček disponují dvířky Kitchen Fit s kluznými panty. Nábytková deska tak při otevření povyjede nahoru a v soklu pod myčkou není potřeba vyřezávat otvor, který by narušil design kuchyně.

SAMSUNG

Čeká nás přival myček v energetických třídách A a B

Obrovské problémy s výpadky v dodávkách myček už trh netrápí stejně jako během pandemie. Mnohé značky dokonce uvedly v posledních měsících množství novinek, které odhalují, že se nadále rozšiřuje implementace konektivity. Snahou firem je postupně přicházet s modely v energetické třídě B a dočkáme se i těch ve třídě A nebo dokonce ještě úspornějších.

Na nedávném veletrhu EuroCucina jsme zahlédli novinku Beko s třídou A – 10 %, což nás popravdě příliš nenadchlo, protože se vracíme i v případě nových štítků zpět k tomuto zmatečnému značení. Doufáme, že firmy nebudou aktivně toto

zmatečné značení používat. Třída A stejně nemá stanovenou spodní hranici, takže u nových štítků je vykazování procent nesmyslné. V aktuálním přehledu zatím takový model nehledejte. První vlašťovky budou na trh teprve vyslány.

AEG

FSE83838P

- 14 sad
- Senzorický program
- Příborová zásuvka
- 11 l (Eco 50)
- 42 dB(A)

Plně integrovaná myčka AEG se pyšní unikátním systémem ComfortLift se spodním košem, který lze díky speciálnímu mechanismu zdvihnout téměř do výšky koše horního. Uživatel se tak při plnění a vyprazdňování myčky nemusí tolikrát ohýbat. Jelikož jde o model určený náročnějším zákazníkům, klade AEG důraz i na další vybavení a funkce. Uvnitř myčky najdete také vnitřní osvětlení nebo ostrikové rameno SatelliteClean pod spodním košem, které vykonává dvojitý rotační pohyb. Zvyšuje se tím 3× pokrytí vodou. Důležité je také ovládání QuickSelect, kde vybíráte pouze délku programu. Podle toho se mění i spotřeba. Samozřejmě lze aktivovat i různé doplňkové funkce, jako například automatické pootevření dvířek po skončení mytí (funkce AirDry). Za běhu programu promítá myčka na podlahu zbývající čas.



Dostupnost: v prodeji



Dostupnost:
novinka již v prodeji

Amica

MIA 639 BLDC

- 14 sad
- Senzorický program
- Příborová zásuvka
- 9,8 l (Eco 50)
- 44 dB(A)

Nová plně integrovaná parní myčka Amica právě dorazila na český trh. Co nabízí? Automatický program upravující teplotu a spotřebu vody podle stupně zašpinění nádobí, které zjistí po prvním oplachu. Celkem nabízí 9 programů včetně některých krátkých, jako je 30minutový při 45 °C nebo 58minutový s teplotou vody 60 °C. Chybět nesmí ani hygienický používající 70°C vodu. S hygienou a dosažením maximální čistoty nádobí i interiéru myčky souvisí pak i parní funkce Steam Power Pro a přítomné antibakteriální UV světlo. Amica dále zmiňuje funkci OptiTime Pro, která umožňuje zkrátit nebo prodloužit mycí program. Vynechat nemůžeme ani takzvaný Blue dot v podobě modrého světla indikujícího na podlaze provoz myčky nebo funkci automatického otevření dvířek po skončení cyklu. K lepším výsledkům mytí přispívá zase speciální rameno INNOWASH pod horním košem, jehož jedna strana rotuje okolo své osy. Ostřík tak vykrývá celý prostor myčky. Celkem má myčka 3 nezávislá ramena. Výčet předností uzavírá informace o vnitřním LED osvětlení a invertorovém motoru.



Myčky zdražily, ale prodeje se drží vysoko

Celosvětová pandemie v posledních dvou letech pomohla prodejem velkých domácích spotřebičů. Myčky zaznamenaly výrazně vyšší poptávku spotřebitelů, ale potýkaly se také s častou nedostupností. Celkový objem prodeje od ledna do května 2022 byl o 28 % vyšší než ve stejném období roku 2019. Vzrostl zájem především o vestavné myčky a tržby se zvedly dokonce o 49 %. Tomuto vývoji pomohla vyšší cena všech typů myček. Průměrná cena vestavné myčky široké 60 cm za 3 roky poskočila téměř o pětinu na 14 000 Kč.

Od března 2021 jsou pro myčky platné nové energetické štítky, výrobci proto v posledních dvou letech výrazně obměnili nabízený sortiment. Zatímco v roce 2020 byla nejčastější energetická třída A++ a část spotřebičů nesla i nejúspornější třídu A+++, nyní je nejobvyklejší třída E následovaná D. Třídy A a B se zatím prodávají sporadicky a za vyšší cenu – třída A v průměru přes 37 tisíc korun.

Zdroj:
Ondřej Černý, GfK
ondrej.cerny@gfk.com



Dostupnost:
novinka již v prodeji

Beko BDIN39640A

- 16 sad
- Senzorický program
- Příborová zásuvka
- 9,5 l (Eco 50)
- 40 dB(A)

S novou generací svých myček vstoupilo Beko do nadále nepočítaného klubu značek nabízejících u svých modelů rekordní kapacitu 16 sad nádobí. I tento model, který má už firma skladem, se pyšní takto velkorýsým vnitřním prostorem. A nejen to. Současně přidává funkci AutoDose, která zůstává v segmentu myček raritou. Zásobník na tekutý detergent zbaví uživatele manuálního dávkování prášku nebo používání předimenzovaných (a předražovaných) tablet. Beko nezapomíná ani na speciální rameno CornerIntense pro lepší krytí rohů či speciální zónu DeepWash, ve které se umyje i silně znečištěné hrnce nebo pánve. Firma v prezentaci novinky upozorňuje také na funkci SelfDry, což je funkce automatického otevření dvířek po skončení mytí, aby nádobí přirozeně doschlo. Uživatel má k dispozici také konektivitu a mimo jiné možnost stahovat další speciální programy v aplikaci HomeWhiz. Důležitým prvkem je pak systém SlideFit+ s kluzným uložením nábytkových dvířek.



Bosch Serie | 8 SMI8YCS03E

- 14 sad
- Senzorický program
- Příborová zásuvka
- 9,5 l (Eco 50)
- 43 dB(A)

Zkraje letošního roku dorazila na trh tato vestavná myčka s předním panelem, která se chlubí zařazením do energetické třídy B. Významně se na tom podílí mimo jiné systém PerfectDry s technologií Zeolith, která pomocí stejnojmenného minerálu výrazně zvyšuje energetickou účinnost procesu sušení. Ve vyšší cenové kategorii myček asi nikoho nepřekvapí přítomnost chytrých senzorů. Novinkou je ovšem možnost ohodnotit výsledek mytí v aplikaci Home Connect, na základě čehož myčka následně přizpůsobí svá nastavení a případně doporučí pro příští cyklus vhodnější program. Novinka disponuje i novými vylepšenými koši Max Flex Pro s inovovaným posunovým systémem, aby bylo nakládání a vykládání nádobí plynulejší a snazší. S mytím extra špinavého nádobí zase pomůže Extra Clean Zone s přidavnými tryskami pod spodním košem. Zajímavě je řešeno ovládání – najdete ho s menším displejem na horní hraně dvířek. Přesto má myčka přední panel s dalším displejem zobrazujícím nastavení a předpokládaný konec mytí.



Dostupnost:
novinka již v prodeji

Brandt BKLVD435J

- 14 sad
- Senzorický program
- Příborová zásuvka
- 9,5 l (Eco 50)
- 45 dB(A)

Myčka francouzské značky Brandt v plně integrovaném provedení nabízí 6 programů včetně jednoho automatického. Teploty vody jsou k dispozici 4, a to 40 °C, 45 °C, 55 °C a 60 °C. Vnitřní prostor si rozdělují 2 tradiční koše a variabilní příborová zásuvka, kterou lze zmenšit na polovinu, a uvolnit tím prostor, aby bylo možné do horního koše umístit například vyšší sklenice. Myčka nepostrádá indikaci svého chodu prostřednictvím světelného paprsku promítaného na podlahu ani funkci automatického otevření dvířek po skončení programu.



Dostupnost: v prodeji



Candy Brava CIB 5B2D3FB

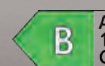

- 15 sad
- **Senzorický program**
- **Příborová zásuvka**
- 10,5 l (Eco 50)
- 42 dB(A)

V dubnu se na trhu objevil nový model z řady Candy Brava, která se řadí do velmi úsporné energetické třídy B. Myčka disponuje senzory zaplnění a čistoty vody, podle nichž ve 2 automatických programech optimalizuje celý proces mytí včetně teploty. Uživatel má na výběr i další cykly včetně intenzivního s teplotou vody 75 °C, rychlého s trváním 24 minut či velmi praktického Zoom 60 °C 39 min. K ovládní a kontrole myčky lze využít také konektivitu a aplikaci hOn. Novinka dále nabízí funkci automatického otevření dvířek či možnost přidat nádobí během mytí, přičemž nechybí indikace, kdy má smysl ještě nádobí do myčky dát, aby se umylo. Candy také upozorňuje na přítomnost samočisticího tříúrovňového filtru. Pro mytí příborů slouží samostatná zásuvka, nad kterou se nachází třetí ostříkové rameno.

Dostupnost:
novinka již v prodeji

Concept MNV8060ds



- 14 sad
- **Senzorický program**
- **Příborová zásuvka**
- 9,8 l (Eco 50)
- 42 dB(A)

Z nabídky české značky Concept jsme vybrali tento model s předním panelem, používající k mytí mycí rameno INNOWASH II, které se neotáčí pouze v horizontální rovině, ale také kolem své osy. Concept uvádí, že tím zvyšuje účinnost mytí v hůře přístupných místech až o 27 %. Rameno má navíc vliv na zkrácení doby programů i snížení hluchnosti. Jelikož jde o myčku s předním panelem, nachází se displej na přední straně. Ovládní je ovšem umístěno na horní hraně dvířek, takže čelní stranu nenarušují tlačítka nebo dotykové ikony. Sušicí fázi urychluje aktivní režim se 2 ventilátory (jeden fouká vzduch dovnitř, druhý ho nasává). Mycí prostor je osvětlený. Variabilní zásuvka na příbory umožňuje modifikaci, aby vznikl v horním koši dostatečný prostor pro mytí vysokých sklenic.



Dostupnost: v prodeji



Fagor 3LVF-638ADIT



- 14 sad
- **Senzorický program**
- **Příborová zásuvka**
- 10 l (Eco 50)
- 44 dB(A)

Návratu značky Fagor na trh domácích spotřebičů se budeme věnovat podrobně v příštím SELLu. Jelikož se už produkty začínají prodávat, zařazujeme zástupce Fagoru i do přehledu myček. Plně integrovaná novinka se senzorem čistoty vody a 9 programy včetně automatického obsahuje 2 standardní koše a příborovou zásuvku. Mytí nádobí mají na starost 3 nezávislá ostříková ramena včetně jednoho typu INNOWASH s částí rotující kolem své osy. Pro komfortnější nakládání a vykládání myčky je přítomno vnitřní osvětlení. Důležitá je také funkce Steam Power, která pomocí páry ničí bakterie a zvyšuje účinnost mytí. Běh programu je indikován systémem Blue Dot, tedy modrou světelnou tečkou na podlahu.

Dostupnost: v prodeji



Gorenje GV671C60

- 16 sad
- Senzorický program
- Příborová zásuvka
- 9,6 l (Eco 50)
- 42 dB(A)



Gorenje patří mezi firmy, které dodávají na trh myčky s vysokou kapacitou 16 sad nádobí. Spolu s ním je to dlouhodobě Candy a nově Beko, jehož zástupce v tomto přehledu najdete také. Vybraný model Gorenje je vybaven invertorovým motorem, funkcí automatického otevření dvířek TotalDry, možností zkrácení programů (a to až na 15 minut), senzorickým mytím nebo možností aktivovat hygienické mytí při 75 °C. Nad zásuvkou na příbory se nachází přídatné ostříkové rameno, které zvyšuje účinnost mytí v této zóně. Údržbu spotřebiče usnadňuje samočisticí filtr.

Dostupnost: v prodeji

Haier XIB 6B2S3FS

- 16 sad
- Senzorický program
- Příborová zásuvka
- 10,5 l (Eco 50)
- 42 dB(A)



Od značky Haier, nedávno vstoupivší do segmentu vestavných spotřebičů, zařazujeme model, který se chlubí vysokou kapacitou 16 sad nádobí. Myčka má také velmi bohatou nabídku programů – v základní nabídce jich je 12 včetně několika rychlých. Uživatelé určitě ocení netypický program nabízející kombinaci rychlosti s intenzivním mytím. Samozřejmostí je automatický senzorický cyklus. Haier přidává také parní program Steam Plus 75°C či hygienický Hygiene+ 75°C. Další speciální programy a doplňkové funkce má uživatel k dispozici v aplikaci hOn (myčku lze připojit k wi-fi). Zmínit musíme ještě funkci automatického otevření dveří na konci mytí, antibakteriální samočisticí filtr či elektronickou regeneraci změkčovače vody, díky které spotřebuje myčka méně soli. Pohon spotřebiče má na starost invertorový motor.



**Dostupnost:
novinka již v prodeji**



Hoover H-DISH 700 Pro HIB 5B2S3FS

- 16 sad
- Senzorický program
- Příborová zásuvka
- 10,5 l (Eco 50)
- 42 dB(A)

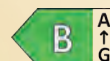

Další skutečně žhavou novinkou v segmentu myček je tento funkce a technologiemi nabitý model značky Hoover. Najdete v něm 2 koše a příborovou zásuvku. Horní koš je typu Total Care a má speciální úpravu chránící křehké sklo před poškozením. Účinnost mytí zvyšuje i přítomné třetí mycí rameno Power Wash. Programů má myčka 12 a další lze stahovat v aplikaci hOn po připojení myčky k wi-fi a spojení s chytrým telefonem. Ve standardních programech nechybí automatický senzorický, tichý, několik rychlých či parní s teplotou vody 75 °C. Údržbu myčky usnadňuje samočisticí filtr. Efektivní provoz má na starost invertorový motor. Zákazníky určitě potěší v poslední době populární a žádaná funkce automatického otevření dvířek po skončení mytí.

**Dostupnost:
novinka již v prodeji**



Dostupnost:
novinka již v prodeji

Philco PDI 1568 DTBIT



- 15 sad
- Senzorický program
- Příborová zásuvka
- 9 l (Eco 50)
- 39 dB(A)

Loni v létě uvedla značka Philco na trh tuto myčku, která patří s hlučností 39 dB(A) mezi velmi tiché modely. Není ovšem pouze nehlukná. Myčka má 8 programů, mezi nimiž zaujme hlavně ten nazvaný SteamWash. Jak jeho anglický název napovídá, jde o program využívající velmi horkou vodu a páru k důkladnému a hygienickému mytí silně znečištěného nádobí. Zde výrazně pomáhá také systém TriangleWash s přídatnými mycími tryskami pod zadní částí spodního koše. Philco myslí také na často problematické mytí dětských lahví – o ně se postará technologie DirectSpray zajišťující přímý ostřík jejich vnitřku. Samozřejmě může sloužit i k mytí běžných sklenic. Primární volbou uživatele při výběru vhodného programu bude samozřejmě automatický cyklus využívající informací ze senzorů čistoty vody. Praktická je také možnost zrychlit program či ho ztlumit (lze aktivovat pouze před spuštěním cyklu). K programu můžete přidat i extra sušení. Myčka používá invertorový motor.

LG DB425TXS



- 14 sad
- Senzorický program
- Příborová zásuvka

- 9,5 l (Eco 50)
- 43 dB(A)

Přestože se firma LG na českém trhu s vestavnými spotřebiči nadále příliš neangažuje, najdete v její nabídce dvě vestavné myčky, obě s šířkou 60 cm. Do přehledu zařazujeme model s úspornějším provozem v energetické třídě D. Myčka nabízí 2 standardní koše a samostatnou příborovou zásuvku. Pod spodním košem se nachází ostříkované rameno QuadWash se 4 částmi, z nichž 2 rotují i okolo své osy. Voda tak vykřívá celý prostor ještě lépe. Kromě toho disponuje parní technologií TrueSteam – pára zajišťuje nejen vyšší hygienu mytí, ale také pomáhá redukovat skvrny od vody na nádobí. Výškově nastavitelný je horní koš i příborová zásuvka, aby se do ní lépe vešly například šálky na espresso. Co dál? Praktická je určitě funkce automatického otevření dvířek. Z programů stojí za pozornost cyklus Turbo s dobou trvání pouhých 59 minut. Myčka je schopná provádět oplach nádobí při teplotě až 80 °C. Součástí funkční výbavy je také konektivita v rámci systému LG ThinQ.



Dostupnost: v prodeji



Dostupnost:
novinka již v prodeji

Miele G 7160 SCVi AutoDos



- 14 sad
- Senzorický program
- Příborová zásuvka
- 8,4 l (Eco 50)
- 43 dB(A)

V kategorii plně integrovaných myček se systémem AutoDos je tento model cenově nejdostupnější variantou. AutoDos je proprietární řešení Miele pro automatické dávkování mycího prostředku z kapsle PowerDisk, kterou dodává přímo Miele. Další typy detergentů včetně tablet lze používat také. Myčka zvládne umýt a usušit plnou náplň za 58 minut. Po skončení programu automaticky otevře dvířka, aby nádobí přirozeně doschlo a z myčky mohla uniknout zbytková vlhkost. Miele také uživatele informuje o odhadované spotřebě vody a energie při výběru programů, a to přímo na displeji myčky. Flexibilní příborová zásuvka MultiFlex C je navržena pro mytí nejen klasických příborů, ale i jídelních hůlek a dalšího drobného nádobí. Výrobce v prezentaci upozorňuje na nízkou spotřebu vody myčky – v automatickém programu začíná na 6 l.



Dostupnost:
červenec 2022

Samsung DW60A8060IB/EO

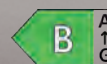

- 14 sad
- Senzorický program
- Příborová zásuvka
- 8,5 l (Eco 50)
- 43 dB(A)

Samsung přichází na český trh s mnoha novými modely vestavných spotřebičů a současně jejich nabídku výrazně rozšiřuje. Jednou z uváděných myček je i tento model ve velmi úsporné energetické třídě B. Díky posuvným pantům ji lze instalovat bez vyříznutého soklu v kuchyňské lince. Myčka s konektivitou a indikací chodu světelným bodem na podlaze obsahuje 3 kovové koše – horní je určen primárně pro mytí nádobí, ale příslušenství pro organizaci příborů lze vyjmout a koš použít také pro menší kusy běžného nádobí. Prostřední koš obsahuje pojezdy Soft Rail pro hladší a plynulejší pohyb. Samsung přidává i hygienický program s certifikací účinnosti, rychlý program s mytím a sušením do 1 hodiny a automatické otevření dvířek po domytí. Myčka obsahuje wi-fi modul a můžete ji kontrolovat, nastavovat a ovládat z aplikace SmartThings v telefonu. Více informací o nových vestavbách Samsung najdete v článku na straně 68.

Teka DFI 46700



- 14 sad
- Senzorický program
- Košík na příbory
- 9,5 l (Eco 50)
- 46 dB(A)

U této plně integrované myčky německé značky Teka najdete 7 programů, mezi kterými je i jeden automatický, hodinový (mytí a sušení) i rychlý 30minutový. Myčka pracuje s 5 teplotami vody od 35 °C do 70 °C. Uvnitř mycího prostoru najdete 2 koše a tradiční košík na příbory, který se umísťuje do spodního koše. Výšku horního koše můžete nastavit do 3 pozic. Mezi doplňkovými funkcemi najdete volby Extra sušení či Express, která dokáže díky úpravě tlaku vody zkrátit program až o 70 %.



Dostupnost: v prodeji



Dostupnost: v prodeji

Whirlpool WIS 1150 PEL

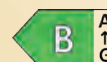

- 14 sad
- Senzorický program
- Příborová zásuvka
- 9,5 l (Eco 50)
- 41 dB(A)

Přehled uzavírá vloni v létě uvedený model značky Whirlpool chlubící se energetickou třídou B. Myčka obsahuje v zadní části pod spodním košem vysokotlaké trysky PowerClean Pro určené k mytí extra špinavého nádobí. V automatickém programu detekují senzory úroveň znečištění vody a upravují jak délku mytí a spotřebu vody, tak tlak vody. Whirlpool zmiňuje v popisu také posuvné panty dvířek, automatické otevření dvířek po domytí a LED osvětlení vnitřního prostoru. Chod myčky je indikován světelným bodem na podlaze. Programová nabídka obsahuje celkem 11 položek včetně tichého, krátkého nebo intenzivního cyklu. Koše v myčce jsou navrženy pro flexibilitnější využití prostoru – disponují modulárními prvky a nastavitelnými držáky talířů. Příborová zásuvka je vyjímatelná.

Očekávané odsavače NOVY dorazily na český trh.

Proč doporučit prémiové řešení z Belgie?

Jasná jednička v segmentu odsavačů na belgickém trhu představila v posledním více než roce spoustu klíčových novinek, a to včetně modelů přinášejících do kuchyně skutečně mimořádná technická řešení a jedinečné designové koncepce. Na veletrzích k sobě největší pozornost přitahoval model Phantom či v současnosti tolik populární spodní odsavač integrovaný ve varné desce nazvaný Panorama. V následujícím článku ovšem dostanou prostor ještě další modely včetně těch cenově dostupnějších.



Novy Phantom

Unikátní designový odsavač nové generace

Skutečně jedinečné řešení pro tiché a účinné odsávání nabízí model Phantom, který staví na koncepci „box in box“. Samotný odsavač v matném černém laku je vsazený do kvádrů se stěnami z kouřového skla. Uvnitř skleněného „boxu“ podtrhuje originalitu designového pojetí osvětlení (2 700 K), zatímco příjemnou atmosféru navozuje podsvícení stropu pomocí LED rámečku (2 700 K) na svrchní straně odsavače. Varnou plochu a kuchyňskou desku pak osvětlují čtyři stmívatelné LED žárovky s nastavením teploty světla od 2 700 K do 4 000 K.

Co se týče odsávání samotného, vsází Phantom na osvědčené technologie firmy Novy, a to štěrbínové odsávání konceptu Pureline a recirkulační monoblok s filtry s životností 900 provozních hodin. Filtry lze regenerovat v pečicí troubě. A hluchost? Velmi nízká. Při nejnižším výkonu 142 m³/h dosahuje pouhých 40 dB(A) a při nejvyšším 501 m³/h je to 63 dB(A).

K ovládání slouží dodávaný dálkový ovladač. Alternativně ho mohou uživatelé propojit s chytrým telefonem a řídit přes aplikaci Novy. Nebo v případě pořízení indukční varné desky Novy spojit odsavač s ní. Ovládání je pak možné přímo z varné desky.

Dodáván je Phantom ve dvou variantách – v industriálním provedení Frame 7540 s kovovými rámy nebo v minimalistické verzi Cable 7530 na lankách. Není asi velkým překvapením, že novinka získala hned několik prestižních cen, jako jsou Kitchen Innovation Award, Red Dot Design Award a IF Design Award.



Novy Pureline Pro

„Neviditelný a neslyšitelný“

Nová řada stropních odsavačů Pureline Pro zaujme nepochybně všechny, kdo chtějí odtah v kuchyni vyřešit nenápadným, takřka neviditelným způsobem. Současně však požadují minimální hluchnost, vysokou účinnost a kvalitní osvětlení varné desky. To vše nabízí odsavače Novy Pureline Pro používající technologii štěrbínového sání s tlumičem hluku. Minimální hluchnost při odtahu 618 m³/h je 41 dB(A). Intenzitu sání si nastavuje odsavač sám na základě údajů z integrovaného senzoru Novy Sense, který detekuje množství výparů. Manuální nastavení je možné pomocí dálkového ovladače, ze smartphonu nebo z kompatibilní indukční varné desky.

Odsavače Pureline Pro jsou dodávány v několika provedeních – v nerez, černé nebo bílé barvě. Dále pak v šířce 90 cm nebo 120 cm. Dodávány jsou buď s kompaktním motorem (celková výška zařízení je pouze 19,5 cm), nebo s motorem Cubic s možností vzdálené montáže. V takovém případě pracuje odsavač takřka neslyšně.

Novy Panorama

Jiný pohled na odtah v kuchyni

V nabídce specialisty na vývoj a výrobu odsavačů nemůže pochopitelně chybět ani moderní a minimalistické řešení v podobě odsavače skrytého v kuchyňské lince. Výhody přináší nejen estetické. Účinnost odtahu je vysoká a zařízení má velmi nízkou hlučnost – minimum je 37 dB(A) a maximum 57 dB(A) v případě 90 cm širokého modelu. U 120cm je o pár decibelů vyšší.

Novy jde cestou integrace odsávání do varné desky, takže je vše dodáváno jako jeden výrobek. Na výběr jsou různé varianty rozložení varných zón včetně 90cm modelu se 4 flexibilními zónami umístěnými vedle sebe nebo 120cm modelu s centrální kruhovou zónou, která má po stranách vždy dvě flexibilní plochy. Umístění zón vedle sebe zvyšuje účinnost odsávání, stejně jako vysunutí sací věže až do výšky až 30 cm.

Odsavač je při zasunutí do desky zcela skryt a vysouvá se pouze při vaření. Nenarušuje se proto design kuchyně, ať už je jakýkoliv – moderní, industriální nebo venkovský.



Novy Fusion Pro

Tradiční cesta k odtahu par

Výběr odsavačů značky Novy uzavíráme typem, který patří mezi nejpopulárnější na trhu – model Fusion Pro řadíme do kategorie digestoří do horní skříňky. Výklopný skleněný štít zvyšuje účinnost odsávání nad hrnci na předních varných zónách a současně chrání dvířka skříňky nad ním před stoupající párou. Kromě toho má tento model ochranné prvky proti pronikání páry na korpus kuchyně. Po zaklopení štítu je odsavač z čelního pohledu neviditelný a nijak nenarušuje jednoduchý vzhled kuchyňské linky.

Dodáván je v šířkách 60 cm, 90 cm a 120 cm. Vybírat můžete mezi bílým nebo antracitovým provedením. Nechybí stmívatelný LED pás (3 000 K). Zmínit musíme ještě nenápadné dotykové ovládání. Ani zde však nechybí funkce InTouch pro spojení s varnou deskou Novy. Odsavač pak spustíte a nastavíte z jejího ovládacího panelu.



NOVY

Z výrobce kol a motorek specialistou na kuchyňské odsavače Tradiční výrobce a lídr belgického trhu vznikl už před více než sto lety, konkrétně v roce 1907, jako producent jízdních kol a později motocyklů. Firma prokázala v průběhu následujících desetiletí nebyvalou schopnost přizpůsobit se překotným změnám na trhu. V roce 1965 tak zahájila produkci odsavačů par, které byly v té době velkou novinkou a teprve si své místo ve světě musely vybojovat. Novy se od počátku zaměřovala na co nejnižší chod svých odsavačů při zachování vysoké účinnosti, což vedlo v roce 1978 k vynálezu štěrbínového systému odtahu. Firma si ho nechala patentovat a dlouhé roky byl dostupný výhradně u jejích odsavačů. Později ho pro jeho vyšší efektivitu a nižší hlučnost začaly používat další firmy, až se stal standardem po celém světě. Mezi další vynálezy Novy patří například stropní odsavač. V roce 2021 se stala Novy členem americké skupiny Middleby, což jí zajišťuje vysokou finanční stabilitu a otevírá dveře k potenciální expanzi na zámožské trhy. Na českém trhu působí značka od roku 2014 prostřednictvím společnosti Applia, která se zabývá dovozem výrobků, jejich distribucí, záručním i pozáručním servisem. Na začátku roku 2022 otevřel tento dovozce v pražském Karlíně showroom s prezentací výrobků Novy.

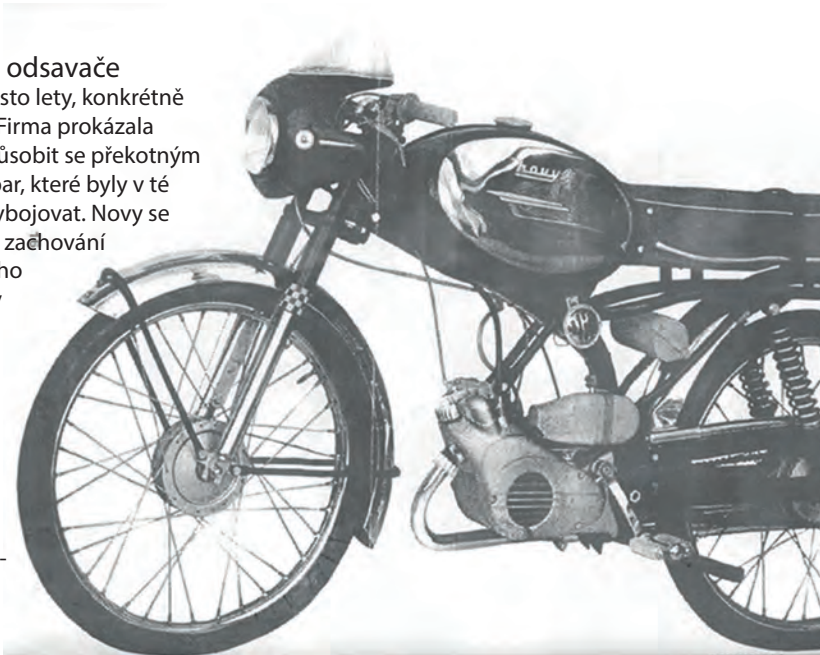

NOVY

Velmi širokou nabídku indukčních varných desek s odsavačem má německá firma BORA, která uvedla první výrobek tohoto typu už v roce 2007. A to jako vůbec první na trhu.



Varné desky s odsavačem se „začaly zmenšovat“. V nabídce jsou i modely s šířkou 60 cm

Při pohledu na trh varných desek s integrovaným odsavačem jsou nadále nejrozšířenějšími ty s šířkou okolo 80 cm. Jednoznačně v našem přehledu dominují, i když už jsme na trhu zaznamenali několik 60cm variant. Jejich silnějšímu nástupu nadále brání vysoké výrobní náklady (a z toho plynoucí vysoké koncové ceny).

Indukční desky s odsavačem v šířce 60 cm se prodávají od zhruba 35 tisíc, což je pro masovější rozšíření příliš vysoká cena. Výrobci tedy nemají velký zájem je uvádět na trh – pokud někdo investuje vyšší desítky tisíc do varného řešení, má pravděpodobně větší kuchyň a uvítá i širší varnou desku. Přesto máme v přehledu jeden 60cm model Airforce a jeden Siemens – další pak nabízí Bosch, Elica nebo Faber. Pochopitelně nechybí tyto desky ani v portfoliu německé značky BORA, která s nimi přišla jako vůbec první. Do přehledu ale zástupce této značky nezařazujeme, protože jsou její produkty dostupné jen v exkluzivní distribuci.

Kromě toho najdete mezi produkty jeden model s plynovými hořáky. Na trh tento typ desky s odsavačem dodává pouze italská Elica, které se podařilo splnit přísné bezpečnostní normy. Žádná jiná firma takový produkt v nabídce nemá.

Když se ještě vrátíme k indukčním modelům, u nich je patrné, že do mladé podkategorie desek s odsavačem postupně vstupují další značky včetně mainstreamových. Ze speciality a novinky na trhu se tedy postupně stává běžný standard. Vybrat do přehledu 10 zajímavých produktů nebylo tedy vůbec komplikované.



AEG CCE84779FB

- Indukční deska s odsavačem
- Šířka 83 cm
- 2 čtyřsegmentové flexi zóny

Indukční deska s nenápadným obdélníkovým otvorem odsavače a centrálně umístěným ovládáním (slider) má na každé straně jednu podlouhlou flexi zónu. Každá se skládá ze 4 segmentů, přičemž je lze různě spojovat. Spojit můžete například 3 horní zóny do jedné a ponechat spodní zónu samostatnou. Samozřejmě můžete spojit i 2 horní zóny nebo 2 spodní do jedné. A v neposlední řadě lze propojit všechny induktory na levé či pravé straně do jedné velké varné plochy. K dispozici je také funkce PowerSlide pro jednoduchou změnu intenzity vaření pouhým přesouváním nádoby po flexi zóně. Výkon odsavače v režimu recirkulace se podle nastavení pohybuje mezi 250 m³/h a 465 m³/h. Hlučnost pak mezi 54 dB(A) až 70 dB(A).

**Dostupnost:
novinka již v prodeji**



Airforce Centrale Baby 60 Eco

- Indukční deska s odsavačem
- Šířka 60 cm
- 4 zóny – 2 flexibilní

Tato deska italské firmy Airforce je v tomto přehledu jednou z těch, které ukazují, že tento segment přestává být výsadou vlnkových modelů s velkými rozměry i velkou cenou. Odsavače postupně pronikají i do kategorie desek s šířkou 60 cm. Konkrétně tento model obsahuje 4 varné zóny. Dvojici na pravé straně lze spojit do jedné, u zón nalevo tato funkce není. 3 zóny disponují funkcí booster. Všechny pak detekcí nádoby. K dispozici má uživatel i časovač. Maximální výkon odsavače je 600 m³/h. Hlučnost začíná na 56 dB(A). Maximální úroveň hluku je 74 dB(A).

Dostupnost: v prodeji

Elica NikolaTesla Flame

- Plynová deska s odsavačem
- Šířka 84 cm
- 4 hořáky – 1 duální

Italský výrobce odsavačů má nejširší nabídku varných desek s odsavačem na trhu, v níž nechybí ani plynový model, který zůstává na trhu naprostou raritou. Splnit bezpečnostní normy u takového výrobku není vůbec jednoduché, ale italské značce Elica se to podařilo. NikolaTesla Flame je vybaven 4 hořáky – z toho jeden je dvojitý a má výkon až 3,5 kW. Hořáky se nacházejí na desce z černého skla a jsou k nim dodávány masivní litinové podpěry pro hrnce. Elica přibaluje i speciální podpěru pro pánev typu wok. Odsavač je kruhový a designově ladí s hořáky. Ovládání řeší firma pomocí klasických voličů. Hlučnost v režimu odvodu je 47 dB(A) – 62 dB(A). Při recirkulaci 53 dB(A) – 68 dB(A). Minimální výkon sání je 195 m³/h a maximální 400 m³/h, respektive 600 m³/h v režimu Boost.



Dostupnost: v prodeji



Faber Galileo Glass

- Indukční deska s odsavačem
- Šířka 83 cm
- 4 zóny – 2 flexibilní

Klasickým zástupcem segmentu varných desek s integrovaným odsavačem je tento model s šířkou 83 cm, který má ovládání (slider) umístěné v celé šířce desky, centrálně umístěný odsavač a 2 indukční zóny na každé straně. Ty můžete propojit funkcí bridge. Na každé straně tak získáte po jedné podlouhlé varné ploše. Rychlost odvodu začíná na 245 m³/h a jde až k 700 m³/h v režimu boost. Hlučnost se pohybuje mezi 51 dB(A) a 72 dB(A). Faber upozorňuje, že jednotka odsavače používá bezkartáčový motor, u kterého lze volit z 10 rychlostí chodu. Samozřejmostí jsou funkce minutky či rozpoznání tvaru a velikosti hrnců.



Dostupnost: v prodeji



Gorenje HET949BSC

- Indukční deska s odsavačem
- Šířka 83 cm
- 2 dvousegmentové flexi zóny

Koncem loňského roku představila značka Gorenje tuto varnou desku typu AreaFlex, u níž lze zóny na stejné straně spojit do jedné velké. V levé i v pravé části desky mohou vzniknout podlouhlé varné plochy, kam se vejde třeba grilovací deska určená pro použití na indukci. Kompaktnější dotykové ovládání se nachází uprostřed, nad ním pak integrovaný odsavač. Pro vaření i funkci odsávání je k dispozici časovač. Při vaření přijde vhod i funkce pro rozpouštění másla nebo čokolády při 42 °C. Gorenje také uvádí, že tento model lze instalovat do roviny s pracovní deskou. Výkon odsavače je při odtahu až 620 m³/h, v režimu boost až 700 m³/h. Při recirkulaci dosahuje výkon maximálně 332 m³/h. Maximální hlučnost je 66 dB(A).

Dostupnost:
novinka již v prodeji

Haier I-Dual Series 6 HAIH8IFMCF

- Indukční deska s odsavačem
- Šířka 83 cm
- 2 dvousegmentové flexi zóny

I značka Haier vysílá v rámci svého nedávného vstupu na trh vestavných spotřebičů do prodeje prémiový model varné desky s integrovaným odsavačem. Na levé i pravé straně se nacházejí vždy 2 zóny, které lze spojit dohromady. Každá ze zón disponuje funkcí booster a lze na ní volit z 9 stupňů výkonu. Každá zóna i odsavač mají vlastní dotykové ovládání (slider). U odsavače lze volit z 8 úrovní sání, případně aktivovat booster, přičemž se výkon motoru může nastavovat i automaticky podle intenzity vaření. Samozřejmě nechybí automatická detekce hrnců, funkce Pauza, udržování jídla v teple a časovač. Haier přidává ještě funkci Automatic Heat Up pro rychlejší dosažení nastaveného výkonu. Power Management umožňuje desku nastavit na maximální příkon 3,1 kW, 4,5 kW či 7,4 kW dle možností v dané domácnosti.



Dostupnost:
novinka již v prodeji

Miele KMDA 7633 FL

- Indukční deska s integrovaným odsavačem
- Šířka 80 cm
- 2 dvousegmentové flexi zóny

Varná deska německé firmy Miele obsahuje 2 PowerFlex zóny – každá se dělí na 2 části, které lze používat samostatně nebo je spojit do jedné velké obdélníkové varné plochy. Pomocí funkce TwinBooster navíc můžete koncentrovat plný výkon obou částí jen do jedné. Z dalších funkcí jmenujme Stop & Go pro pozastavení vaření, Recall pro rychlou obnovu nastavení, pokud desku omylem vypnete, a Udržování teploty. Výkon odsavače při odtahu se pohybuje od 170 m³/h do 570 m³/h. Nejvyšší hodnota se týká režimu boost. Hlučnost začíná na 45 dB(A) a jde až k 73 dB(A). V recirkulaci je nejvyšší výkon odsávání v režimu boost 510 m³/h a hlučnost 75 dB(A).



Dostupnost: v prodeji

OD VAŘENÍ K ZÁŽITKU

EFEKTIVNÍ A ELEGANTNÍ DIGESTOŘ S UMĚLOU INTELIGENCÍ



Užijte si automatické odsávání s Preci Synchron

Digestoře I-Link vám umožní dýchat čistý vzduch ve vaší kuchyni díky účinnému čisticímu systému trojitého filtru. Přizpůsobením výkonu odsavače výkonu varné desky zajistí technologie Preci Synchron absolutní přesnost ve vaření. Digestoře poháněné umělou inteligencí lze ovládat na dálku pomocí aplikace hOn.

ZÁRUKA
5
LET



Stáhněte si novou aplikaci hOn



www.haier.cz

Haier

#1 na světě

*Celosvětová jednička v podílu na trhu s domácími spotřebiči 13 let za sebou. Zdroj: Euromonitor International Limited 2021.



Dostupnost: v prodeji

NOVY Panorama 120 Pro 42110

- Indukční deska s integrovaným odsavačem
- Šířka 118 cm
- 5 zón – 4 flexi

Skutečně náročným zákazníkům je určena tato deska belgického specialisty na odsavače, který jako první přinesl už v roce 1974 na trh perimetrické odsávání. Model „120 Pro“ rozšířil loni portfolio již prodávaných desek Panorama s šířkou 88 cm. 118cm indukce, navíc s odsavačem, je na trhu raritou. Na desku se vešlo rovných 5 varných zón, které jsou velmi užitečně umístěny vedle sebe, takže má uživatel ke všem hrncům komfortní přístup. Odsavač je výsuvný, přičemž jeho výška je nastavitelná na 10 cm, 20 cm nebo 30 cm pro zajištění maximální účinnosti. Po skončení vaření se odsavač zcela zasune do desky a není vidět. Na efektivitu má vliv i to, že odsavač pracuje v celé šířce desky hned za hrnci. Středová varná plocha je klasická kruhová, dvojice zón po stranách lze používat samostatně nebo každou z nich spojit do větší flexi levé a pravé varné plochy. NOVY nezapomíná ani na doplňkové funkce, jako je udržování jídla v teple, pauzu, časovač či speciální režim Chef (přednastavení jednotlivých zón na určitý výkon) nebo Grill (pro použití s grilovací deskou). Maximální výkon odsavače v režimu boost je 1008,6 m³/h. Hlučnost 70 dB(A). Hodnoty platí pro odtah.

Siemens iQ300 EH611BE15E

- Indukční deska s integrovaným odsavačem
- Šířka 60 cm
- 4 varné zóny

Německý Siemens přišel před pár lety se svými prvními indukčními deskami s odsavači, které spadaly do prémiové kategorie. Postupně ovšem uváděl cenově dostupnější varianty, až došlo v závěru loňského roku na desku v tradiční šířce 60 cm, navíc s klasickým rozvržením, tedy 4 kruhovými varnými zónami. Štíhlý podlouhlý otvor odsavače se nachází mezi nimi. Centrálně v přední části desky je potom umístěno dotykové ovládání. Volit lze celkem ze 17 stupňů výkonu. Uživatel má k dispozici také funkce powerBoost, quickStart (automatické spuštění vaření na zóně, kde se už nachází hrnec) a časovač. Odsavač lze používat jak v režimu odtahu, tak recirkulace. V prvním jmenovaném je maximální výkon v režimu boost 622 m³/h a hlučnost 74 dB(A). V recirkulaci je to 600 m³/h a 72 dB(A).



Dostupnost: v prodeji



**Dostupnost:
novinka již v prodeji**

Whirlpool WVH 92 K/1

- Indukční deska s integrovaným odsavačem
- Šířka 83 cm
- 4 varné zóny

Tato varná deska značky Whirlpool se jen drobně liší od staršího modelu WVH 92 K, který měl světlý kryt integrovaného odsavače. Novinka přichází s tmavým krytem, který je méně nápadný a designově s deskou lépe ladí. Whirlpool nadále vsází na tradiční varné zóny – 2 s průměrem 16 cm v přední části a 2 s průměrem 20 cm v zadní části spotřebiče. Ovládání usnadňuje systém Direct Access s vyhrazenými dotykovými ikonami pro každou varnou plochu. Z doplňkových funkcí jmenujme udržování jídla v teple či booster. Co se týče odsavače, průtok vzduchu při minimálním výkonu je 200 m³/h a 630 m³/h v režimu boost. Hlučnost pak 48 dB(A) až 73 dB(A).



Extrémně tichý a skoro neviditelný

NOVY Pureline Pro a Pure Line Pro Compact

- Šířka 90 cm nebo 120 cm
- Smart LED osvětlení – možnost regulace teploty a intenzity z dálkového ovládání
- Novy Connect – ovládání odsavače z dálkového ovládání, indukční desky nebo smartphonu
- Novy Sense – senzor pro měření množství výparů a zápachů
- Instalace s integrovaným motorem nebo externím motorem
- Provedení – nerez, bílá nebo černá

V příštím čísle SELL:
Začátkem srpna můžete očekávat další číslo, ve kterém bude hlavním tématem značka Fagor. A to jak její budoucnost v rukách firmy Amica, tak její zajímavá a dramatická historie. Z produktových kategorií se podíváme na trh volně stojících myček nebo chytrých kuchyňských robotů.



concept

chytrě vymyšleno pro život



Protiodkapový
uzávěr Antidrip

Chytře vymyšleno pro zdravý životní styl



Vertikální lis na ovoce a zeleninu

Concept
LO7090

Concept
LO7091

Concept
LO7092



vymyšleno
chytrě

Ještě více vlákniny

2 filtrační
mikrosíta na
měkké i tvrdé
plody

Jedinečný systém pro uchování vitamínů, který jinde nenajdete

beko

Příhrádka **HARVESTfresh™** lednic Beko



Proč je jedinečná?

Uchová mnohem déle vitamíny v ovoci a zelenině, udrží je déle šťavnaté, omezí jejich předčasně zkažení a prodlouží dobu skladování.

V čem je jedinečná?

Střídá 3 barvy světla a tmu podobně jako se mění světlo v přírodě. Tím udrží v chodu přirozené procesy, které jsou při běžném skladování omezené.

Jak přihrádku poznám?

Otevřete lednici a na přihrádce je logo HarvestFresh™. Pokud je lednice zapojená do zásuvky, přihrádka svítí modře, červeně nebo zeleně.